



ESTADO DE SANTA CATARINA
SECRETARIA DE ESTADO DA FAZENDA
DIRETORIA DE CONTABILIDADE GERAL - DCOG
GERÊNCIA DE INFORMAÇÕES CONTÁBEIS - GEINC

DEMONSTRATIVO DAS METAS BIMESTRAIS DE ARRECADAÇÃO

DEMONSTRATIVO DA TENDÊNCIA DE EXCESSO DE ARRECADAÇÃO

Em cumprimento ao artigo 13 da Lei Complementar nº 101/2000 (Lei de Responsabilidade Fiscal), a Diretoria de Contabilidade Geral, disponibiliza mensalmente o Demonstrativo de Acompanhamento das Metas Bimestrais de Arrecadação e o Demonstrativo da Tendência de Excesso de Arrecadação.

Valores até o mês de Dezembro de 2014

SECRETÁRIO DE ESTADO DA FAZENDA

Antonio Marcos Gavazzoni

DIRETOR DE CONTABILIDADE GERAL

Adriano de Souza Pereira

ASSESSOR DO DIRETOR DE CONTABILIDADE GERAL

Vagner Alonso Pacheco

GERENTE DE INFORMAÇÕES CONTÁBEIS

Graziela Luiza Meincheim

GERENTE DE CONTABILIDADE CENTRALIZADA

Flávio George Rocha

GERENTE DE CONTABILIDADE FINANCEIRA

Arleny Jaqueline Mangrich Pacheco

GERENTE DE SISTEMAS DE GESTÃO FISCAL

Vera Lucia Hawerroth Santana

GERENTE DE ESTUDOS E NORMATIZAÇÃO CONTÁBIL

Michele Patricia Roncalio

ELABORAÇÃO:

Gerência de Informações Contábeis

EQUIPE:

Heber Lima da Costa

Janice Vilsélia Pacifico da Silveira

Marcelo Fernandes Pedrosa

Paulo Rodrigo Capre

Rogério Felipe Pereira

Rosangela Della Vechia

Informações:

Telefones: (48) 3665-2773, 3665-2710,

3665-2633, 3665-2727

E-mail: geinc@sefaz.sc.gov.br

SECRETARIA DE ESTADO DA FAZENDA

Centro Administrativo do Governo – Rodovia SC 401 – Km 5, nº 4.600

Saco Grande II – Florianópolis – SC



ESTADO DE SANTA CATARINA
SECRETARIA DE ESTADO DA FAZENDA
DIRETORIA DE CONTABILIDADE GERAL - DCOG
GERÊNCIA DE INFORMAÇÕES CONTÁBEIS - GEINC

DEMONSTRATIVO DAS METAS BIMESTRAIS DE ARRECAÇÃO - FIXADAS PARA O EXERCÍCIO DE 2014
Artigo 13 da LRF

R\$ 1,00

FONTES	TÍTULOS	1º Bimestre	2º Bimestre	3º Bimestre	4º Bimestre	5º Bimestre	6º Bimestre	TOTAL
0100	Recursos ordinários - recursos do tesouro - RLD	1.856.024.289,39	1.867.479.123,59	1.921.303.249,03	1.870.096.962,97	1.992.663.027,43	2.192.433.347,58	11.700.000.000,00
0101	Recursos ordinários - diversos	4.554.565,57	6.866.317,67	13.048.988,27	8.996.649,57	10.052.257,59	6.481.221,34	50.000.000,00
0110	Taxa judiciária - recursos do tesouro - exercício corrente	614.891,01	1.164.159,75	1.121.543,81	1.264.369,81	1.200.076,61	1.087.350,01	6.452.391,00
0111	Taxas da Segurança Pública - recursos do tesouro - exercício corrente	61.651.583,74	76.281.442,21	79.837.688,53	84.124.342,32	83.160.872,48	73.133.596,73	458.189.526,00
0119	Outras taxas - vinculadas - recursos do tesouro - exercício corrente	3.340.273,32	3.639.442,00	2.640.630,60	4.052.597,59	4.264.044,87	2.414.040,63	20.351.029,00
0120	Cota-parte da contribuição do Salário-Educação - recursos do tesouro - exercício corrente	41.076.195,75	30.092.433,85	29.481.133,97	30.930.798,66	32.951.140,88	32.468.296,89	197.000.000,00
0122	Cota-parte da compensação financeira dos rec hídricos - rec tesouro - exercício corrente	3.854.818,40	3.657.752,01	4.446.622,82	2.914.773,21	5.159.638,03	3.655.693,55	23.689.298,00
0124	Convênio - Programas de Educação - recursos do tesouro - exercício corrente	32.475.594,17	27.100.240,62	43.352.005,94	35.167.512,71	22.696.704,70	40.956.986,85	201.749.045,00
0125	Outros convênios, ajustes e acordos administrativos - rec tesouro exercício corrente	0,00	0,00	0,00	1.033.000,00	3.367.000,00	0,00	4.400.000,00
0128	Outros convênios, ajustes e acordos administrativos - rec tesouro exercício corrente	13.633.551,98	22.257.913,34	10.880.481,15	9.171.778,35	13.448.295,53	18.664.125,65	88.056.146,00
0129	Outras transferências - recursos do tesouro - exercício corrente	959.862,61	1.069.615,76	951.700,86	1.019.140,76	1.079.181,47	2.092.815,54	7.172.317,00
0131	Recursos do FUNDEB - transferências da União	332.016.810,17	331.521.296,33	343.524.379,64	327.071.456,15	349.177.129,16	366.688.928,55	2.050.000.000,00
0132	Transferências da União - sit de emergência e calamidade - rec do tesouro - exerc corrente	0,00	2.241.322,53	0,00	155.332,54	0,00	884.744,93	3.281.400,00
0140	Outros serviços - recursos do tesouro - exercício corrente	13.720,84	39.357,53	4.778,48	312.675,42	95.052,10	-8,37	465.576,00
0180	Remuneração de disponibilidade bancária - Executivo - rec tesouro - exercício corrente	24.100.658,65	25.250.336,34	26.793.704,72	25.528.631,15	24.138.385,75	24.188.283,39	150.000.000,00
0181	Remuneração de disponibilidade bancária - Legislativo - rec tesouro - exercício corrente	1.267.498,13	1.277.074,30	1.759.071,91	1.863.224,68	1.886.449,50	1.786.131,49	9.839.450,00
0182	Remuneração de disponibilidade bancária - Judiciário - rec tesouro - exercício corrente	556.759,84	734.568,16	707.127,31	786.595,57	937.621,59	677.327,52	4.400.000,00
0183	Remuneração de disp bancária - conta única do Judiciário - rec tesouro - exerc corrente	10.733.694,11	13.300.353,28	14.064.854,33	13.563.269,39	15.352.796,23	13.985.032,66	81.000.000,00
0184	Remuneração de disp bancária - Ministério Público - rec tesouro - exercício corrente	680.689,27	660.164,04	635.421,25	700.813,36	720.130,10	628.156,98	4.025.375,00
0185	Remuneração de disp bancária - Executivo - rec vinculados - rec tesouro - exerc. Corrente	1.600.046,74	1.737.122,88	1.916.591,43	2.513.302,95	2.586.844,63	2.192.358,36	12.546.267,00
0186	Remuneração de disponibilidade bancária FUNDEB	4.278.238,44	5.832.597,30	6.111.046,05	5.301.181,34	4.618.763,82	3.858.173,05	30.000.000,00
0187	Remuneração de disponibilidade bancária Salário Educação	1.668.954,56	1.823.607,26	1.980.552,43	2.174.963,30	1.955.467,61	1.396.454,83	11.000.000,00
0191	Operações de crédito interna - recursos do tesouro - exercício corrente	42.454.979,66	7.353.933,25	375.207.962,64	565.757.493,21	29.561.070,72	563.904.179,52	1.584.239.619,00
0192	Operações de crédito externa - recursos do tesouro - exercício corrente	10.093.982,25	14.841.468,66	34.369.641,77	60.772.454,78	40.770.796,93	147.481.655,62	308.330.000,00
0193	Recursos do tesouro - operações de crédito especiais - reembolso SWAP	17.500.000,00	0,00	0,00	0,00	0,00	17.500.000,00	35.000.000,00
0223	Convênio - Sistema Único Saúde - recursos de outras fontes - exercício corrente	88.676.734,67	96.158.167,46	95.447.411,33	86.966.947,37	106.785.976,36	92.708.499,81	566.743.737,00
0225	Convênio - Programa de Assistência Social - recursos de outras fontes - exercício corrente	111.129,50	215.151,80	140.425,73	625.859,22	136.229,71	270.064,04	1.498.860,00
0228	Outros convênios, ajustes e acordos administrativos - rec outras fontes - exercício corrente	33.206.220,36	19.583.811,56	30.000.219,83	24.795.979,42	29.018.347,71	24.561.779,12	161.166.358,00
0229	Outras transferências - recursos de outras fontes - exercício corrente	5.033.349,87	4.055.416,22	8.233.448,90	4.737.537,97	6.446.172,39	4.119.873,65	32.625.799,00
0240	Recursos de serviços - recursos de outras fontes - exercício corrente	73.294.210,76	111.245.759,54	109.524.402,15	117.191.932,85	113.748.007,31	126.394.928,40	651.399.241,00
0250	Contribuição previdenciária - recursos de outras fontes - exercício corrente	212.050.489,78	231.626.844,54	227.556.963,92	243.940.316,25	240.561.381,40	358.437.001,11	1.514.172.997,00
0259	Outras contribuições - recursos de outras fontes - exercício corrente	26.447,64	40.546,94	40.784,75	41.889,04	166.963,77	56.926,86	373.559,00
0260	Recursos patrimoniais primários - recursos de outras fontes - exercício corrente	6.058.671,46	2.081.635,69	2.310.903,81	3.483.585,59	3.388.349,07	2.662.542,38	19.985.688,00
0261	Receitas diversas - FUNDOSOCIAL - recursos de outras fontes - exercício corrente	62.130.478,66	59.941.029,15	64.466.425,72	62.774.040,76	71.695.165,68	70.808.660,02	391.815.800,00
0262	Receitas diversas - SEITEC - recursos de outras fontes - exercício corrente	36.320.030,72	24.056.069,80	68.151.079,63	23.764.729,23	53.167.364,47	34.540.726,15	240.000.000,00
0263	Receitas diversas - Programa Pró-Emprego	12.456.598,64	14.245.428,32	12.825.482,55	13.619.519,38	16.355.628,08	15.497.343,03	85.000.000,00
0265	Receitas diversas - recursos de outras fontes - manutenção do ensino superior	8.895.289,78	9.487.608,83	9.243.016,25	9.485.407,20	10.766.051,86	11.139.643,08	59.017.017,00
0266	Receitas diversas - receita Agroindustrial - FDR	226.549,59	2.445.303,89	2.297.912,21	3.303.895,76	3.689.822,90	2.183.446,65	14.146.931,00
0269	Outros recursos primários - recursos de outras fontes - exercício corrente	39.411.082,11	61.940.209,89	68.584.294,41	72.292.733,85	68.900.338,93	72.341.027,80	383.469.687,00



DEMONSTRATIVO DAS METAS BIMESTRAIS DE ARRECAÇÃO - FIXADAS PARA O EXERCÍCIO DE 2014
Artigo 13 da LRF

R\$ 1,00

FONTES	TÍTULOS	1º Bimestre	2º Bimestre	3º Bimestre	4º Bimestre	5º Bimestre	6º Bimestre	TOTAL
0280	Remuneração de disponibilidade bancária - Executivo - rec outras fontes - exercício corrente	426.787,35	449.891,66	461.154,17	535.557,32	1.190.095,86	509.456,65	3.572.943,00
0282	Remuneração de disponibilidade bancária - Judiciário - rec outras fontes - exercício corrente	972.898,74	1.122.548,60	992.154,36	1.028.459,47	1.401.064,25	1.132.874,57	6.650.000,00
0284	Remuneração de disp bancária - Ministério Público - rec outras fontes - exercício corrente	491.937,28	533.213,42	521.729,12	661.371,78	622.369,64	572.663,76	3.403.285,00
0285	Remuneração de disp bancária - Executivo - rec vinculados - rec outras fontes - exercício corrente	7.097.298,99	7.918.477,89	8.296.646,72	9.414.841,30	8.460.899,23	8.285.190,86	49.473.355,00
0289	Remuneração de disponibilidade bancária - recursos vinculados - Fundos IPREV	1.411.438,62	7.747.211,27	1.945.140,77	4.989.456,22	3.004.800,88	-2.789.862,77	16.308.185,00
0298	Receita da alienação de bens - recursos de outras fontes - exercício corrente	131.492,24	1.889.617,81	1.308.495,66	2.449.794,26	3.969.884,44	463.192,58	10.212.477,00
0299	Outras receitas não primárias - recursos de outras fontes - exercício corrente	6.400.548,32	3.001.680,18	4.667.810,73	6.017.910,37	9.871.971,02	11.152.666,38	41.112.587,00
RESUMO								
FONTES DE RECURSOS DO TESOURO		2.465.151.658,60	2.446.221.642,67	2.914.139.176,94	3.055.273.319,79	2.641.842.747,73	3.518.558.893,28	17.041.187.439,00
DEMAIS FONTES		594.829.685,07	659.785.624,47	717.015.902,72	692.121.764,63	753.346.884,97	835.048.644,13	4.252.148.506,00
TOTAL GERAL DAS FONTES		3.059.981.343,67	3.106.007.267,13	3.631.155.079,66	3.747.395.084,42	3.395.189.632,71	4.353.607.537,41	21.293.335.945,00

Nota explicativa: As metas bimestrais de arrecadação tomaram por base o montante orçado no exercício para a fonte, distribuído para cada um dos bimestres segundo os percentuais de ingressos mensais dos anos de 2011, 2012 e 2013. Foram efetuados ajustes de ingressos e estornos de receitas sazonais.

Florianópolis, 09 de setembro de 2015

ADRIANO DE SOUZA PEREIRA
DIRETOR DE CONTABILIDADE GERAL
CONTADOR CRCSC Nº 025.111/O-7

GRAZIELA LUIZA MEINCHEIM
GERENTE DE INFORMAÇÕES CONTÁBEIS
CRCSC Nº 025.039/O-2



TENDÊNCIA DO EXCESSO DE ARRECAÇÃO - EXERCÍCIO DE 2014

Fonte: 0100

Recursos ordinários - recursos do tesouro - RLD

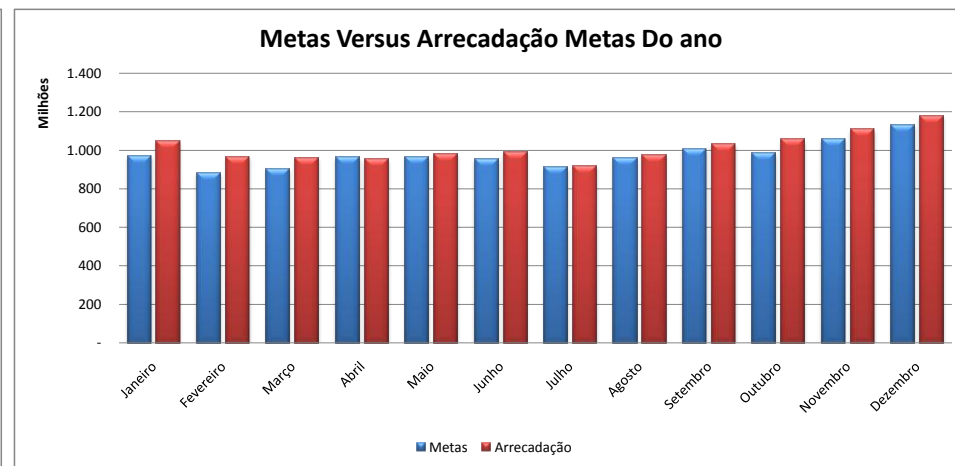
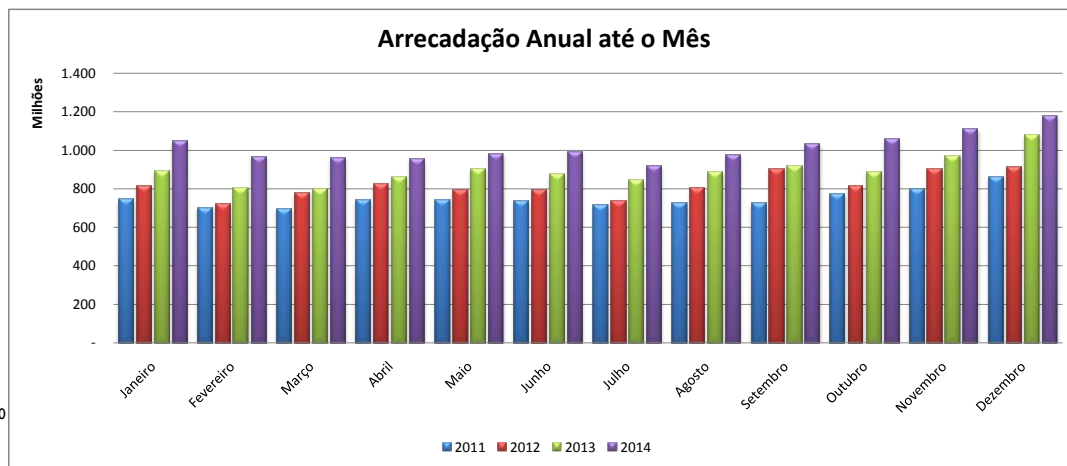

Arrecadação Triênio				
Meses	2011	2012	2013	Média
Janeiro	743.770.062,02	814.307.565,53	892.726.638,82	8,31%
Fevereiro	699.049.848,25	720.444.507,11	802.987.222,63	7,55%
Março	695.578.914,14	778.656.489,96	799.601.693,31	7,72%
Abril	740.373.927,13	825.032.382,03	860.391.891,70	8,24%
Mai	740.423.201,38	792.136.896,02	903.874.137,86	8,26%
Junho	736.807.457,81	793.988.613,57	873.903.646,08	8,16%
Julho	711.898.453,16	739.355.475,37	844.027.244,13	7,79%
Agosto	724.693.129,84	803.593.571,58	888.877.443,97	8,19%
Setembro	723.356.218,53	901.795.946,85	920.569.000,04	8,62%
Outubro	773.115.252,50	815.073.188,11	887.302.578,55	8,41%
Novembro	802.153.462,61	900.630.865,87	969.808.537,79	9,06%
Dezembro	860.487.901,58	914.360.394,74	1.080.954.090,58	9,67%
Total	8.951.707.828,95	9.799.375.896,74	10.725.024.125,46	100,00%

2014				
Meses	Metas	Arrecadado	Excesso	% Meta
Janeiro	972.748.039,40	1.049.161.342,38	76.413.303	7,86%
Fevereiro	883.276.249,99	967.170.488,71	83.894.239	9,50%
Março	903.700.434,23	960.456.743,66	56.756.309	6,28%
Abril	963.778.689,35	953.832.691,18	(9.945.998)	-1,03%
Mai	966.519.952,52	981.343.899,76	14.823.947	1,53%
Junho	954.783.296,51	992.008.945,01	37.225.648	3,90%
Julho	911.323.898,66	918.342.531,82	7.018.633	0,77%
Agosto	958.773.064,31	977.866.244,04	19.093.180	1,99%
Setembro	1.008.797.813,09	1.031.461.043,39	22.663.230	2,25%
Outubro	983.865.214,34	1.055.724.658,02	71.859.444	7,30%
Novembro	1.060.569.053,58	1.108.389.082,62	47.820.029	4,51%
Dezembro	1.131.864.294,00	1.177.141.244,84	45.276.951	4,00%
Total	11.700.000.000,00	12.172.898.915,43	472.898.915	4,04%

ORÇADA ATÉ O MÊS	ARRECADADA ATÉ O MÊS	EXCESSO	% Arrecadada
11.700.000.000,00	12.172.898.915,43	472.898.915,43	3,88%

1ª HIPÓTESE: Avaliação Direta:	Excesso efetivo do Ano / N° meses x 12	472.898.915
2ª HIPÓTESE: Avaliação Percentual:	% do excesso x Total Meta	472.898.915
3ª HIPÓTESE: Avaliação Proporcional:	% do excesso x Receita Projetada	492.012.880

RESUMO DA TENDÊNCIA DO EXCESSO DE ARRECAÇÃO (1ªH + 2ªH + 3H)/3 479.270.237

RECEITA PROJETADA DIRETA	12.172.898.915
RECEITA PROJETADA PERCENTUAL	12.172.898.915
RECEITA PROJETADA PROPORCIONAL	12.192.012.880

RESUMO DA TENDÊNCIA DA RECEITA 12.179.270.237



TENDÊNCIA DO EXCESSO DE ARRECAÇÃO - EXERCÍCIO DE 2014

Fonte: 0101

Recursos ordinários - diversos

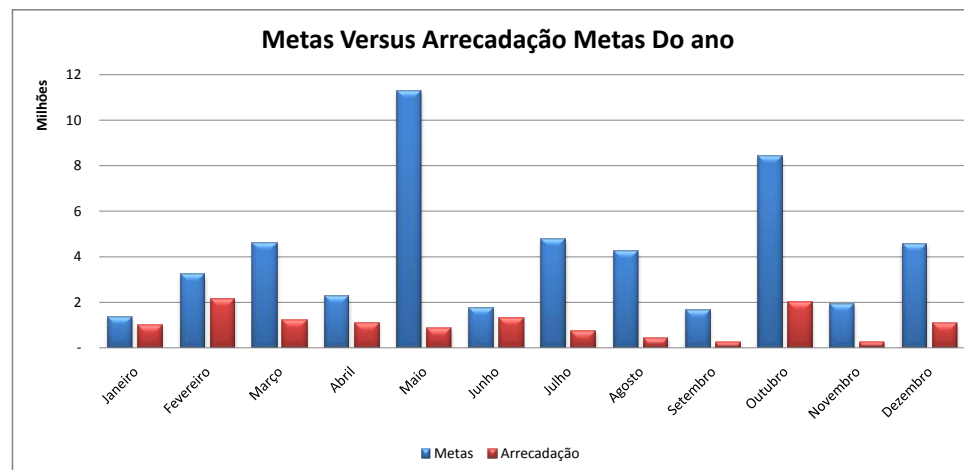
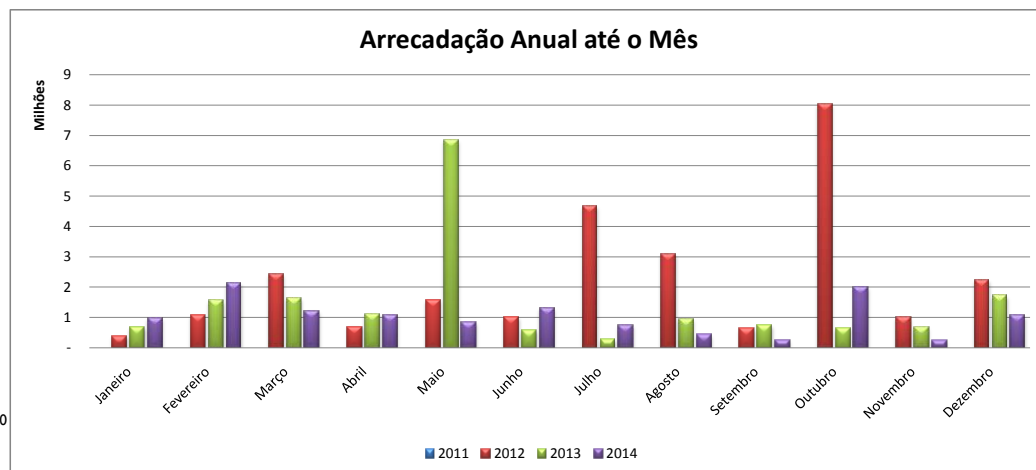

Arrecadação Triênio				
Meses	2011	2012	2013	Média
Janeiro	-	392.005,78	678.851,63	2,68%
Fevereiro	-	1.062.957,03	1.551.951,04	6,43%
Março	-	2.415.660,33	1.641.920,27	9,21%
Abril	-	700.661,19	1.121.277,21	4,52%
Mai	-	1.567.471,76	6.851.229,44	22,57%
Junho	-	1.016.942,65	569.810,94	3,53%
Julho	-	4.662.841,92	287.956,32	9,52%
Agosto	-	3.085.239,13	950.259,11	8,48%
Setembro	-	629.575,79	735.866,61	3,28%
Outubro	-	8.027.413,18	647.763,73	16,82%
Novembro	-	1.023.293,05	684.443,70	3,87%
Dezembro	-	2.239.656,47	1.714.856,91	9,09%
Total	-	26.823.718,28	17.436.186,91	100,00%

2014				
Meses	Metas	Arrecadado	Excesso	% Meta
Janeiro	1.338.690,97	993.158,16	(345.533)	-25,81%
Fevereiro	3.215.874,60	2.143.063,74	(1.072.811)	-33,36%
Março	4.605.606,79	1.206.076,42	(3.399.530)	-73,81%
Abril	2.260.710,88	1.073.560,31	(1.187.151)	-52,51%
Mai	11.284.191,78	850.847,54	(10.433.344)	-92,46%
Junho	1.764.796,49	1.325.509,54	(439.287)	-24,89%
Julho	4.758.691,57	735.812,58	(4.022.879)	-84,54%
Agosto	4.237.958,00	428.966,30	(3.808.992)	-89,88%
Setembro	1.641.856,89	258.383,52	(1.383.473)	-84,26%
Outubro	8.410.400,69	2.007.981,69	(6.402.419)	-76,13%
Novembro	1.935.075,55	244.244,38	(1.690.831)	-87,38%
Dezembro	4.546.145,79	1.059.168,85	(3.486.977)	-76,70%
Total	50.000.000,00	12.326.773,03	(37.673.227)	-75,35%

ORÇADA ATÉ O MÊS	ARRECADADA ATÉ O MÊS	EXCESSO	% Arrecadada
50.000.000,00	12.326.773,03	(37.673.226,97)	-305,62%

1ª HIPÓTESE: Avaliação Direta:	Excesso efetivo do Ano / N° meses x 12	(37.673.227)
2ª HIPÓTESE: Avaliação Percentual:	% do excesso x Total Meta	(37.673.227)
3ª HIPÓTESE: Avaliação Proporcional:	% do excesso x Receita Projetada	(9.287.786)

RESUMO DA TENDÊNCIA DO EXCESSO DE ARRECAÇÃO	$(1^{\circ}H + 2^{\circ}H + 3H)/3$	(28.211.413)
--	------------------------------------	--------------

RECEITA PROJETADA DIRETA	12.326.773
RECEITA PROJETADA PERCENTUAL	12.326.773
RECEITA PROJETADA PROPORCIONAL	40.712.214

RESUMO DA TENDÊNCIA DA RECEITA	21.788.587
---------------------------------------	------------



TENDÊNCIA DO EXCESSO DE ARRECAÇÃO - EXERCÍCIO DE 2014

Fonte: 0110

Taxa judiciária - recursos do tesouro - exercício corrente

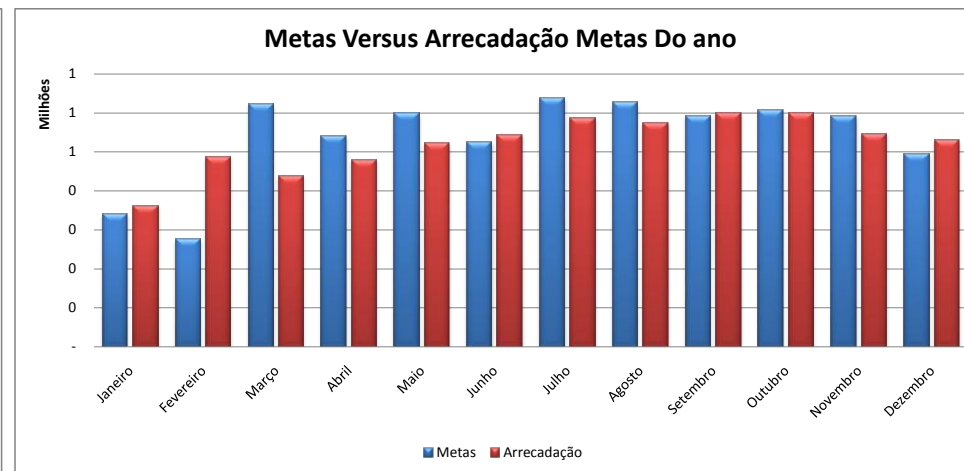
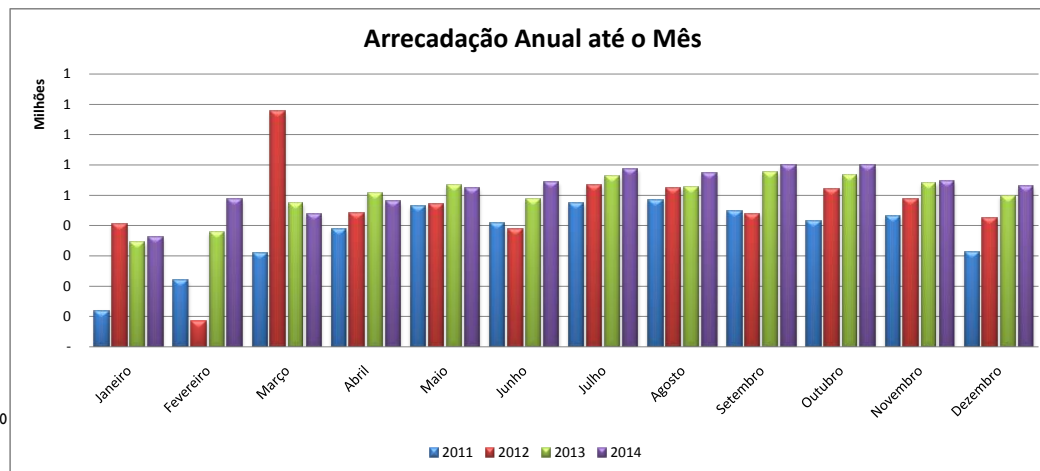

Arrecadação Triênio				
Meses	2011	2012	2013	Média
Janeiro	119.365,74	405.519,97	345.187,21	5,27%
Fevereiro	220.588,69	84.047,25	378.767,13	4,26%
Março	309.129,07	775.612,68	475.666,32	9,65%
Abril	388.354,08	440.641,92	506.859,40	8,39%
Mai	463.424,36	469.867,48	531.899,63	9,26%
Junho	408.932,99	389.354,99	486.722,71	8,12%
Julho	472.597,88	532.428,06	563.864,55	9,89%
Agosto	482.671,78	523.363,27	527.187,87	9,71%
Setembro	445.067,27	439.258,83	576.581,37	9,19%
Outubro	414.284,12	521.449,47	567.724,38	9,41%
Novembro	431.352,12	488.370,00	539.068,76	9,18%
Dezembro	312.075,84	425.152,27	498.010,56	7,68%
Total	4.467.843,94	5.495.066,19	5.997.539,89	100,00%

2014				
Meses	Metas	Arrecadado	Excesso	% Meta
Janeiro	339.973,33	361.050,89	21.078	6,20%
Fevereiro	274.917,67	487.139,01	212.221	77,19%
Março	622.972,13	436.777,20	(186.195)	-29,89%
Abril	541.187,62	478.541,20	(62.646)	-11,58%
Mai	597.744,86	522.214,84	(75.530)	-12,64%
Junho	523.798,95	543.529,19	19.730	3,77%
Julho	638.110,52	586.305,31	(51.805)	-8,12%
Agosto	626.259,29	572.540,78	(53.719)	-8,58%
Setembro	592.950,93	598.404,84	5.454	0,92%
Outubro	607.125,68	597.946,57	(9.179)	-1,51%
Novembro	592.118,37	547.184,39	(44.934)	-7,59%
Dezembro	495.231,63	530.853,24	35.622	7,19%
Total	6.452.391,00	6.262.487,46	(189.904)	-2,94%

ORÇADA ATÉ O MÊS	ARRECADADA ATÉ O MÊS	EXCESSO	% Arrecadada
6.452.391,00	6.262.487,46	(189.903,54)	-3,03%

1ª HIPÓTESE: Avaliação Direta:	Excesso efetivo do Ano / Nº meses x 12	(189.904)
2ª HIPÓTESE: Avaliação Percentual:	% do excesso x Total Meta	(189.904)
3ª HIPÓTESE: Avaliação Proporcional:	% do excesso x Receita Projetada	(184.314)

RESUMO DA TENDÊNCIA DO EXCESSO DE ARRECAÇÃO	$(1^{\circ}H + 2^{\circ}H + 3H)/3$	(188.040)
--	------------------------------------	-----------

RECEITA PROJETADA DIRETA	6.262.487
RECEITA PROJETADA PERCENTUAL	6.262.487
RECEITA PROJETADA PROPORCIONAL	6.268.077

RESUMO DA TENDÊNCIA DA RECEITA	6.264.351
---------------------------------------	-----------



TENDÊNCIA DO EXCESSO DE ARRECAÇÃO - EXERCÍCIO DE 2014

Fonte: OI 11

Taxas da Segurança Pública - recursos do tesouro - exercício corrente

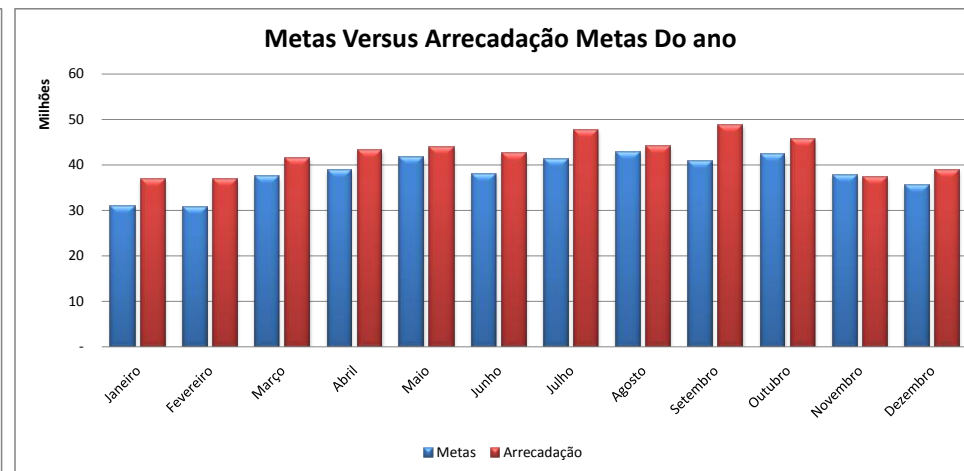
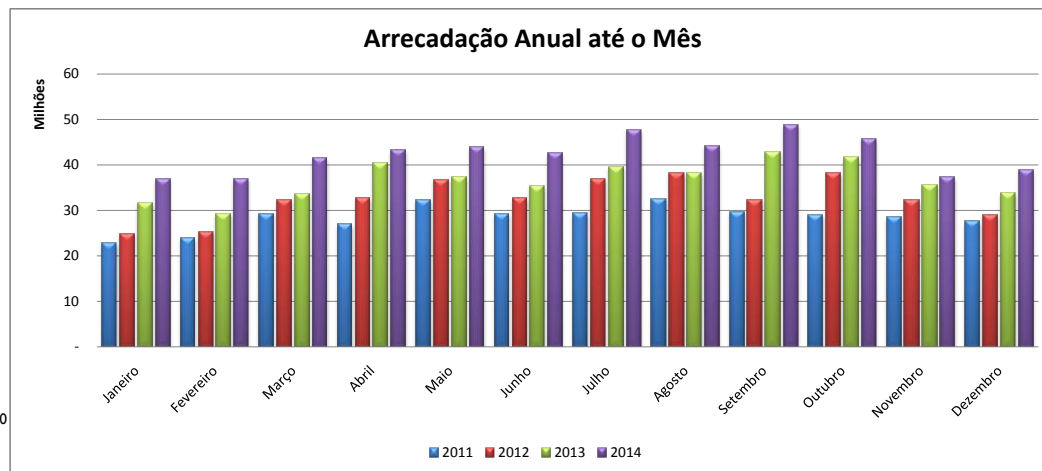

Arrecadação Triênio				
Meses	2011	2012	2013	Média
Janeiro	22.765.047,84	24.775.018,50	31.721.477,80	6,75%
Fevereiro	23.843.073,15	25.158.766,95	29.258.387,28	6,70%
Março	29.262.619,99	32.274.284,58	33.501.745,36	8,16%
Abril	26.844.205,60	32.697.885,51	40.383.330,60	8,49%
Mai	32.236.700,47	36.730.549,25	37.178.226,86	9,11%
Junho	29.083.300,04	32.656.116,23	35.246.795,97	8,31%
Julho	29.417.466,54	36.984.796,11	39.499.434,41	9,04%
Agosto	32.399.568,80	38.164.741,43	38.132.948,68	9,32%
Setembro	29.593.018,23	32.304.574,02	42.827.011,29	8,91%
Outubro	28.892.002,67	38.210.435,16	41.535.278,95	9,24%
Novembro	28.445.905,59	32.129.815,36	35.607.766,52	8,23%
Dezembro	27.457.589,37	28.922.386,10	33.894.841,63	7,73%
Total	340.240.498,29	391.009.369,20	438.787.245,35	100,00%

2014				
Meses	Metas	Arrecadado	Excesso	% Meta
Janeiro	30.937.555,99	36.840.260,45	5.902.704	19,08%
Fevereiro	30.714.027,75	36.934.026,96	6.219.999	20,25%
Março	37.403.143,63	41.515.176,14	4.112.033	10,99%
Abril	38.878.298,57	43.256.599,41	4.378.301	11,26%
Mai	41.758.490,06	43.855.843,92	2.097.354	5,02%
Junho	38.079.198,47	42.563.893,06	4.484.695	11,78%
Julho	41.400.228,80	47.758.144,01	6.357.915	15,36%
Agosto	42.724.113,52	43.981.189,99	1.257.076	2,94%
Setembro	40.809.156,66	48.707.482,29	7.898.326	19,35%
Outubro	42.351.715,82	45.738.818,03	3.387.102	8,00%
Novembro	37.713.148,54	37.356.361,35	(356.787)	-0,95%
Dezembro	35.420.448,18	38.885.174,66	3.464.726	9,78%
Total	458.189.526,00	507.392.970,27	49.203.444	10,74%

ORÇADA ATÉ O MÊS	ARRECADADA ATÉ O MÊS	EXCESSO	% Arrecadada
458.189.526,00	507.392.970,27	49.203.444,27	9,70%

1ª HIPÓTESE: Avaliação Direta:	Excesso efetivo do Ano / Nº meses x 12	49.203.444
2ª HIPÓTESE: Avaliação Percentual:	% do excesso x Total Meta	49.203.444
3ª HIPÓTESE: Avaliação Proporcional:	% do excesso x Receita Projetada	54.487.238

RESUMO DA TENDÊNCIA DO EXCESSO DE ARRECAÇÃO	$(1^{\circ}H + 2^{\circ}H + 3H)/3$	50.964.709
--	------------------------------------	------------

RECEITA PROJETADA DIRETA	507.392.970
RECEITA PROJETADA PERCENTUAL	507.392.970
RECEITA PROJETADA PROPORCIONAL	512.676.764

RESUMO DA TENDÊNCIA DA RECEITA	509.154.235
---------------------------------------	-------------



TENDÊNCIA DO EXCESSO DE ARRECAÇÃO - EXERCÍCIO DE 2014

Fonte: 0119

Outras taxas - vinculadas - recursos do tesouro - exercício corrente

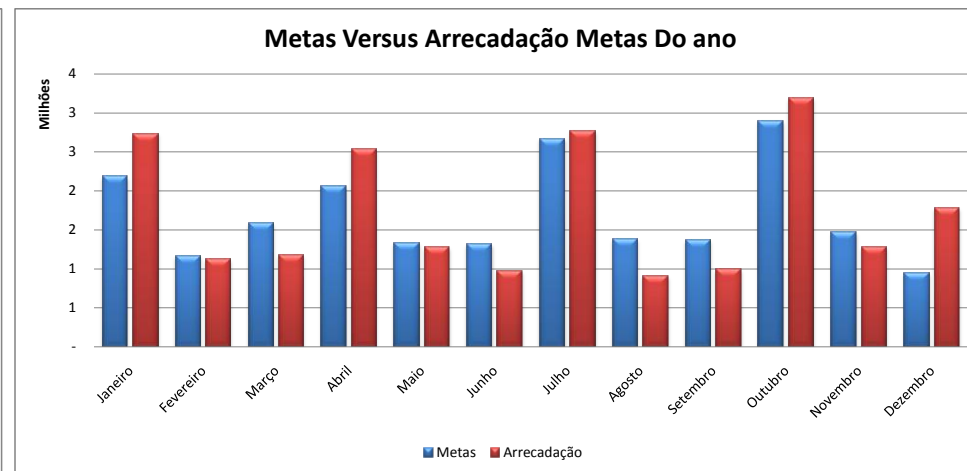
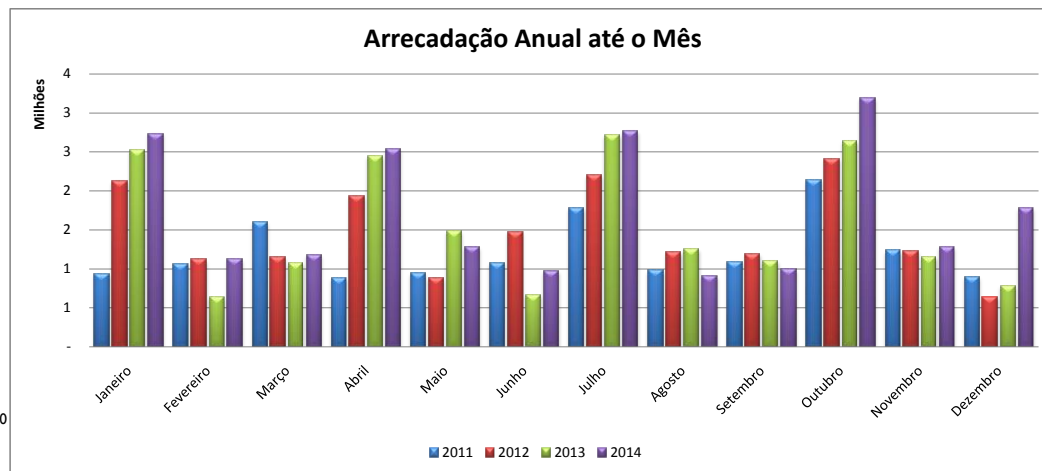

Arrecadação Triênio				
Meses	2011	2012	2013	Média
Janeiro	929.816,25	2.119.068,57	2.526.199,65	10,71%
Fevereiro	1.064.386,67	1.117.793,41	635.763,93	5,70%
Março	1.600.697,59	1.155.946,73	1.069.577,40	7,78%
Abril	882.953,05	1.934.601,07	2.441.354,65	10,10%
Mai	947.645,68	882.176,71	1.485.323,23	6,52%
Junho	1.073.399,14	1.477.067,96	662.917,05	6,45%
Julho	1.779.070,37	2.196.460,09	2.709.979,97	13,13%
Agosto	973.416,40	1.212.604,21	1.250.016,72	6,78%
Setembro	1.092.004,92	1.187.818,92	1.096.605,04	6,73%
Outubro	2.140.295,50	2.410.050,40	2.634.192,86	14,22%
Novembro	1.232.296,32	1.226.388,14	1.146.408,68	7,21%
Dezembro	891.306,58	636.242,96	778.083,23	4,65%
Total	14.607.288,47	17.556.219,17	18.436.422,41	100,00%

2014				
Meses	Metas	Arrecadado	Excesso	% Meta
Janeiro	2.180.126,84	2.736.234,43	556.108	25,51%
Fevereiro	1.160.146,48	1.128.845,01	(31.301)	-2,70%
Março	1.583.575,05	1.172.944,62	(410.630)	-25,93%
Abril	2.055.866,96	2.533.985,88	478.119	23,26%
Mai	1.327.484,99	1.280.021,86	(47.463)	-3,58%
Junho	1.313.145,61	965.748,41	(347.397)	-26,46%
Julho	2.672.049,24	2.761.220,72	89.171	3,34%
Agosto	1.380.548,34	906.771,41	(473.777)	-34,32%
Setembro	1.369.596,52	988.796,80	(380.800)	-27,80%
Outubro	2.894.448,35	3.190.320,12	295.872	10,22%
Novembro	1.467.976,62	1.281.277,73	(186.699)	-12,72%
Dezembro	946.064,01	1.774.611,59	828.548	87,58%
Total	20.351.029,00	20.720.778,58	369.750	1,82%

ORÇADA ATÉ O MÊS	ARRECADADA ATÉ O MÊS	EXCESSO	% Arrecadada
20.351.029,00	20.720.778,58	369.749,58	1,78%

1ª HIPÓTESE: Avaliação Direta:	Excesso efetivo do Ano / Nº meses x 12	369.750
2ª HIPÓTESE: Avaliação Percentual:	% do excesso x Total Meta	369.750
3ª HIPÓTESE: Avaliação Proporcional:	% do excesso x Receita Projetada	376.467

RESUMO DA TENDÊNCIA DO EXCESSO DE ARRECAÇÃO (1ªH + 2ªH + 3H)/3 371.989

RECEITA PROJETADA DIRETA	20.720.779
RECEITA PROJETADA PERCENTUAL	20.720.779
RECEITA PROJETADA PROPORCIONAL	20.727.496

RESUMO DA TENDÊNCIA DA RECEITA 20.723.018



TENDÊNCIA DO EXCESSO DE ARRECAÇÃO - EXERCÍCIO DE 2014

Fonte: 0120

Cota-parte da contribuição do Salário-Educação - recursos do tesouro - exercício corrente

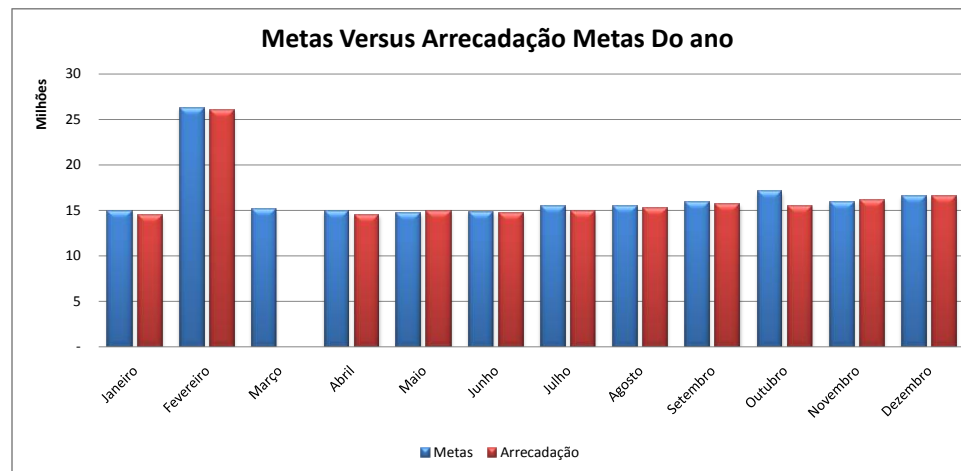
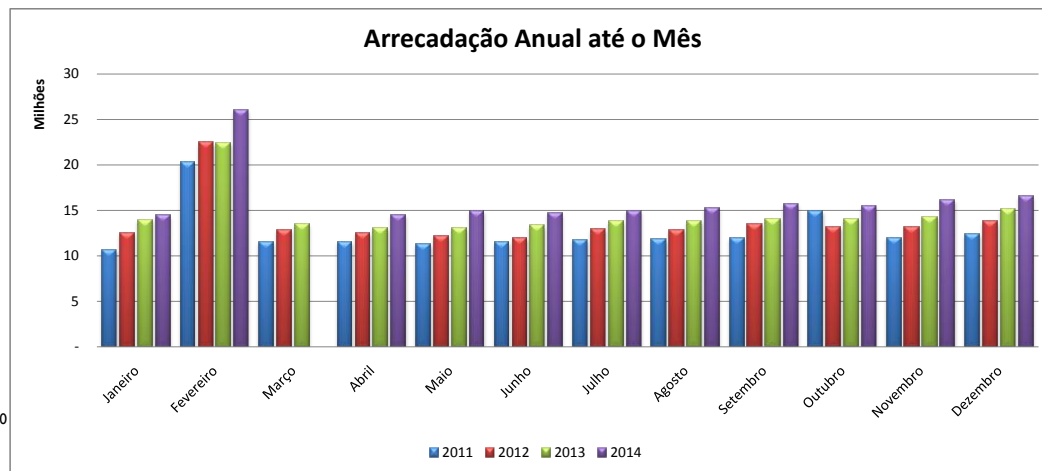

Arrecadação Triênio				
Meses	2011	2012	2013	Média
Janeiro	10.614.434,87	12.491.651,49	13.875.227,43	7,53%
Fevereiro	20.287.417,73	22.435.257,45	22.395.505,19	13,32%
Março	11.481.675,59	12.776.937,50	13.460.654,21	7,70%
Abril	11.479.692,07	12.523.934,28	13.044.551,52	7,57%
Mai	11.216.869,86	12.183.409,27	13.070.211,85	7,45%
Junho	11.501.666,65	11.980.903,68	13.301.074,26	7,52%
Julho	11.743.864,10	12.966.970,48	13.749.758,39	7,86%
Agosto	11.766.741,85	12.818.321,68	13.832.383,70	7,85%
Setembro	11.975.488,76	13.522.501,86	14.059.084,69	8,08%
Outubro	14.909.145,97	13.211.273,58	13.990.633,59	8,65%
Novembro	12.009.499,42	13.224.800,63	14.265.814,00	8,06%
Dezembro	12.351.787,31	13.730.542,80	15.172.149,54	8,42%
Total	151.338.284,18	163.866.504,70	174.217.048,37	100,00%

2014				
Meses	Metas	Arrecadado	Excesso	% Meta
Janeiro	14.841.398,19	14.400.665,48	(440.733)	-2,97%
Fevereiro	26.234.797,56	26.001.214,35	(233.583)	-0,89%
Março	15.175.760,23	-	(15.175.760)	0,00%
Abril	14.916.673,62	14.506.814,69	(409.859)	-2,75%
Mai	14.675.845,85	14.911.468,28	235.622	1,61%
Junho	14.805.288,11	14.646.127,58	(159.161)	-1,08%
Julho	15.474.648,40	14.945.769,07	(528.879)	-3,42%
Agosto	15.456.150,27	15.258.741,36	(197.409)	-1,28%
Setembro	15.914.364,08	15.687.380,51	(226.984)	-1,43%
Outubro	17.036.776,80	15.487.794,52	(1.548.982)	-9,09%
Novembro	15.887.744,24	16.097.931,75	210.188	1,32%
Dezembro	16.580.552,65	16.496.508,35	(84.044)	-0,51%
Total	197.000.000,00	178.440.415,94	(18.559.584)	-9,42%

ORÇADA ATÉ O MÊS	ARRECADADA ATÉ O MÊS	EXCESSO	% Arrecadada
197.000.000,00	178.440.415,94	(18.559.584,06)	-10,40%

1ª HIPÓTESE: Avaliação Direta:	Excesso efetivo do Ano / Nº meses x 12	(18.559.584)
2ª HIPÓTESE: Avaliação Percentual:	% do excesso x Total Meta	(18.559.584)
3ª HIPÓTESE: Avaliação Proporcional:	% do excesso x Receita Projetada	(16.811.065)

RESUMO DA TENDÊNCIA DO EXCESSO DE ARRECAÇÃO (1ªH + 2ªH + 3H)/3 (17.976.745)

RECEITA PROJETADA DIRETA	178.440.416
RECEITA PROJETADA PERCENTUAL	178.440.416
RECEITA PROJETADA PROPORCIONAL	180.188.935

RESUMO DA TENDÊNCIA DA RECEITA 179.023.255



TENDÊNCIA DO EXCESSO DE ARRECAÇÃO - EXERCÍCIO DE 2014

Fonte: 0121

Cota-parte contrib intervenção no domínio econ CIDE-Estadual - recursos do tesouro - exercício corrente

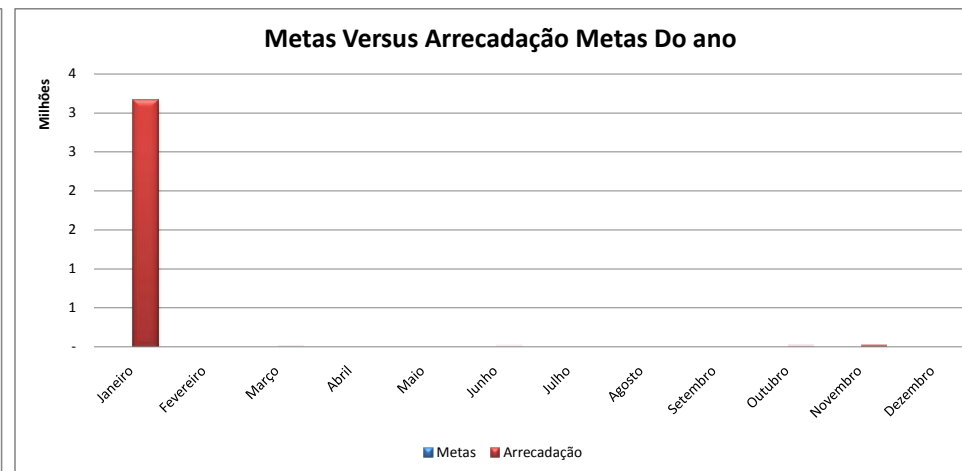
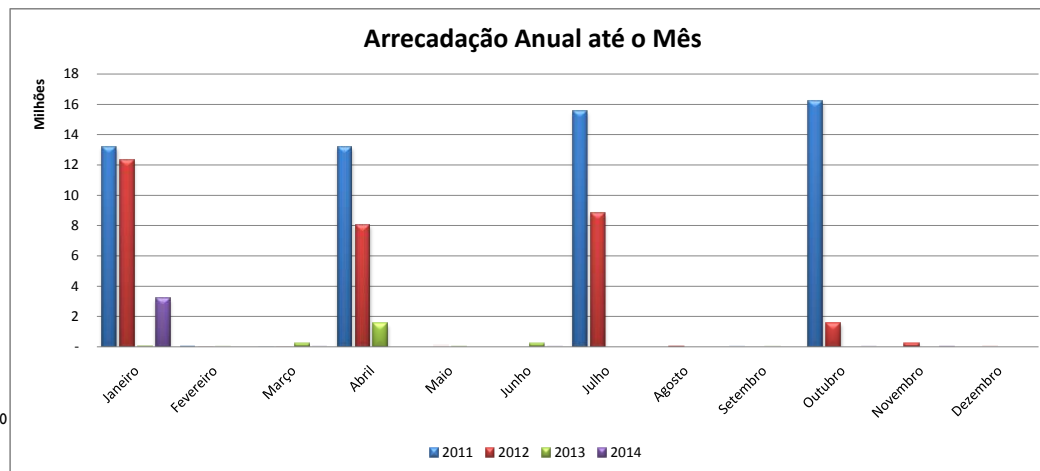

Arrecadação Triênio				
Meses	2011	2012	2013	Média
Janeiro	13.175.485,76	12.331.044,79	56.173,57	21,72%
Fevereiro	36.510,79	1.453,51	7,05	0,02%
Março	1.982,50	1.422,59	211.487,28	3,50%
Abril	13.147.480,81	8.027.145,44	1.516.303,83	41,25%
Maio	-	10.611,01	24.324,28	0,41%
Junho	-	-	200.000,00	3,31%
Julho	15.556.213,36	8.808.794,08	-	18,38%
Agosto	-	44.088,38	-	0,05%
Setembro	681,74	-	5.479,58	0,09%
Outubro	16.231.547,99	1.566.448,48	-	10,99%
Novembro	-	250.000,00	-	0,27%
Dezembro	-	4.188,18	-	0,00%
Total	58.149.902,95	31.045.196,46	2.013.775,59	100,00%

2014				
Meses	Metas	Arrecadado	Excesso	% Meta
Janeiro	-	3.166.841,04	3.166.841	0,00%
Fevereiro	-	-	-	0,00%
Março	-	56,33	56	0,00%
Abril	-	-	-	0,00%
Maio	-	-	-	0,00%
Junho	-	3.227,44	3.227	0,00%
Julho	-	-	-	0,00%
Agosto	-	-	-	0,00%
Setembro	-	-	-	0,00%
Outubro	-	6.061,87	6.062	0,00%
Novembro	-	17.165,53	17.166	0,00%
Dezembro	-	-	-	0,00%
Total	-	3.193.352,21	3.193.352	#DIV/0!

SEM PREVISÃO ORÇAMENTÁRIA

ORÇADA ATÉ O MÊS	ARRECADADA ATÉ O MÊS	EXCESSO	% Arrecadada
-	3.193.352,21	3.193.352,21	100,00%

1ª HIPÓTESE: Avaliação Direta:	Excesso efetivo do Ano / Nº meses x 12	3.193.352
2ª HIPÓTESE: Avaliação Percentual:	% do excesso x Total Meta	#DIV/0!
3ª HIPÓTESE: Avaliação Proporcional:	% do excesso x Receita Projetada	#DIV/0!

RESUMO DA TENDÊNCIA DO EXCESSO DE ARRECAÇÃO	$(1^{\circ}H + 2^{\circ}H + 3H)/3$	#DIV/0!
--	------------------------------------	---------

RECEITA PROJETADA DIRETA	3.193.352
RECEITA PROJETADA PERCENTUAL	#DIV/0!
RECEITA PROJETADA PROPORCIONAL	#DIV/0!

RESUMO DA TENDÊNCIA DA RECEITA	#DIV/0!
---------------------------------------	---------



TENDÊNCIA DO EXCESSO DE ARRECAÇÃO - EXERCÍCIO DE 2014

Fonte: 0122

Cota-parte da compensação financeira dos rec hídricos - rec tesouro - exercício corrente

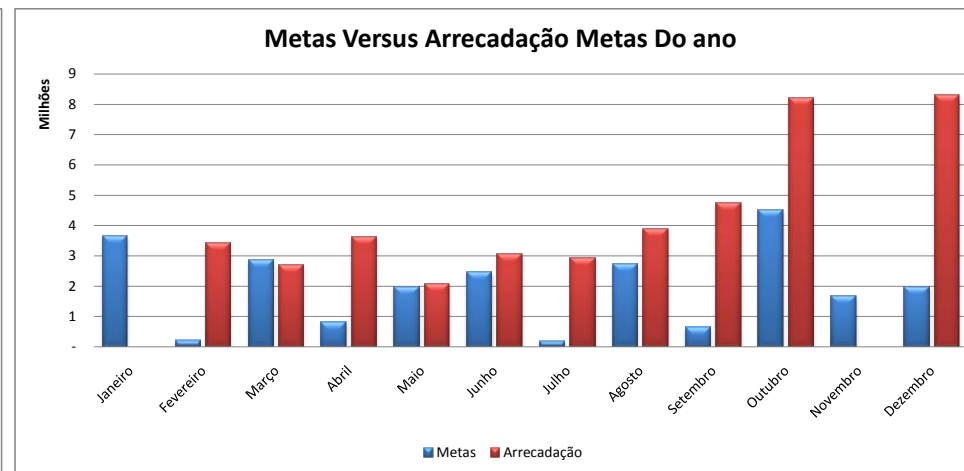
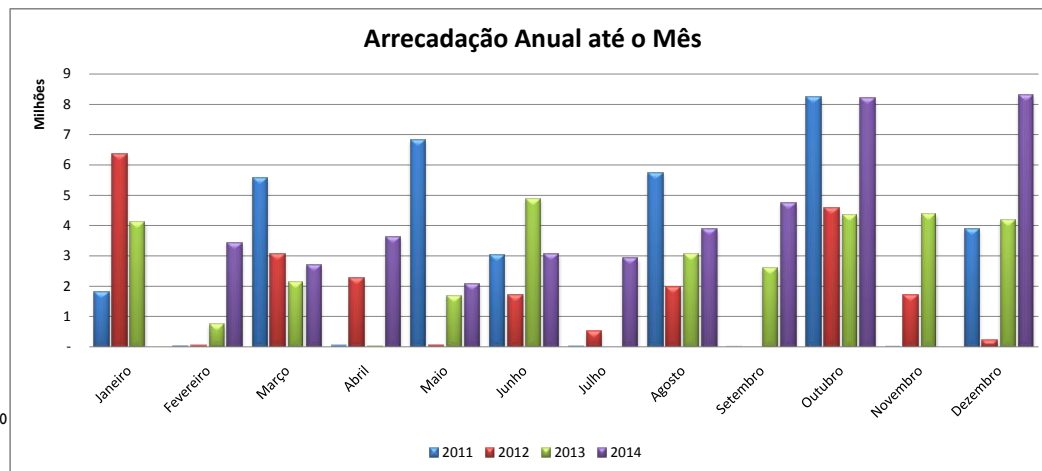

Arrecadação Triênio				
Meses	2011	2012	2013	Média
Janeiro	1.804.577,00	6.356.945,67	4.101.339,61	15,40%
Fevereiro	32.232,74	51.655,71	739.628,68	0,88%
Março	5.558.804,03	3.066.013,53	2.133.227,67	12,03%
Abril	44.300,04	2.251.152,97	27.749,07	3,41%
Mai	6.821.356,85	64.306,28	1.690.949,03	8,32%
Junho	3.026.631,33	1.701.243,02	4.868.134,23	10,45%
Julho	25.386,97	518.108,05	-	0,79%
Agosto	5.718.872,39	1.975.840,99	3.041.544,36	11,51%
Setembro	5.661,60	429,98	2.593.849,18	2,70%
Outubro	8.240.181,62	4.562.372,16	4.333.034,70	19,08%
Novembro	9.389,06	1.701.455,21	4.376.169,97	7,08%
Dezembro	3.868.691,19	236.040,78	4.171.765,22	8,35%
Total	35.156.084,82	22.485.564,35	32.077.391,72	100,00%

2014				
Meses	Metas	Arrecadado	Excesso	% Meta
Janeiro	3.647.365,20	-	(3.647.365)	0,00%
Fevereiro	207.453,20	3.416.387,23	3.208.934	1546,82%
Março	2.850.415,69	2.684.463,25	(165.952)	-5,82%
Abril	807.336,31	3.628.349,58	2.821.013	349,42%
Mai	1.970.990,47	2.072.534,32	101.544	5,15%
Junho	2.475.632,35	3.044.862,42	569.230	22,99%
Julho	187.650,27	2.923.470,82	2.735.821	1457,94%
Agosto	2.727.122,94	3.875.109,17	1.147.986	42,10%
Setembro	639.945,75	4.731.029,57	4.091.084	639,29%
Outubro	4.519.692,28	8.190.905,13	3.671.213	81,23%
Novembro	1.676.896,04	-	(1.676.896)	0,00%
Dezembro	1.978.797,51	8.292.100,09	6.313.303	319,05%
Total	23.689.298,00	42.859.211,58	19.169.914	80,92%

ORÇADA ATÉ O MÊS	ARRECADADA ATÉ O MÊS	EXCESSO	% Arrecadada
23.689.298,00	42.859.211,58	19.169.913,58	44,73%

1ª HIPÓTESE: Avaliação Direta:	Excesso efetivo do Ano / Nº meses x 12	19.169.914
2ª HIPÓTESE: Avaliação Percentual:	% do excesso x Total Meta	19.169.914
3ª HIPÓTESE: Avaliação Proporcional:	% do excesso x Receita Projetada	34.682.639

RESUMO DA TENDÊNCIA DO EXCESSO DE ARRECAÇÃO	$(1^{\circ}H + 2^{\circ}H + 3H)/3$	24.340.822
--	------------------------------------	------------

RECEITA PROJETADA DIRETA	42.859.212
RECEITA PROJETADA PERCENTUAL	42.859.212
RECEITA PROJETADA PROPORCIONAL	58.371.937

RESUMO DA TENDÊNCIA DA RECEITA	48.030.120
---------------------------------------	------------



TENDÊNCIA DO EXCESSO DE ARRECAÇÃO - EXERCÍCIO DE 2014

Fonte: 0124

Convênio - Programas de Educação - recursos do tesouro - exercício corrente

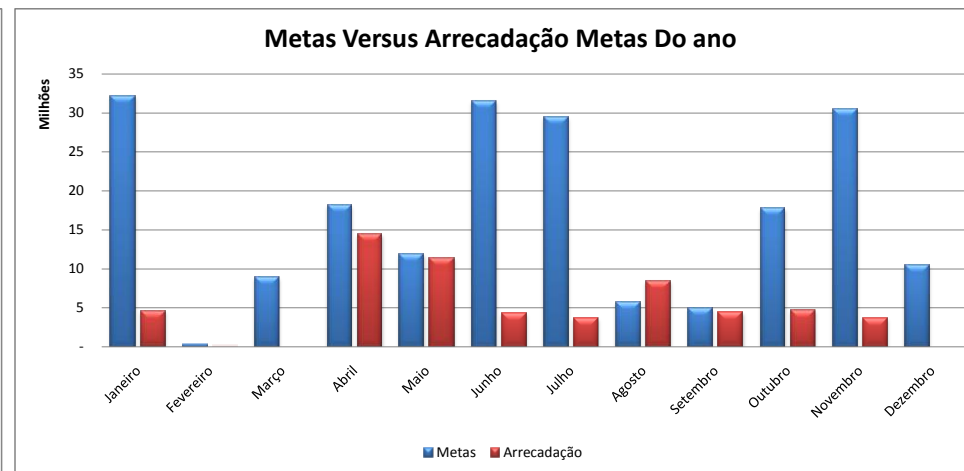
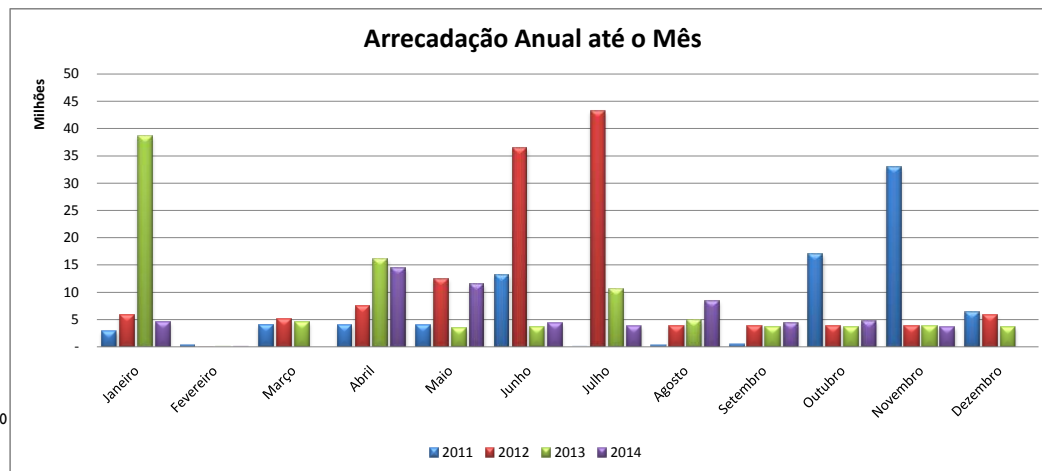

Arrecadação Triênio				
Meses	2011	2012	2013	Média
Janeiro	2.806.233,32	5.863.155,88	38.572.289,97	15,94%
Fevereiro	404.623,88	14.018,44	1.807,21	0,16%
Março	4.066.302,30	5.086.771,88	4.455.675,29	4,42%
Abril	4.022.818,10	7.507.086,05	16.026.077,38	9,02%
Mai	4.022.842,74	12.355.474,86	3.452.605,01	5,89%
Junho	13.180.507,07	36.437.085,29	3.588.071,69	15,60%
Julho	1.800,00	43.229.744,60	10.546.234,82	14,59%
Agosto	382.484,51	3.865.280,00	4.957.387,55	2,84%
Setembro	478.196,87	3.865.280,00	3.692.888,00	2,44%
Outubro	16.901.664,00	3.869.490,64	3.574.313,60	8,81%
Novembro	32.879.789,02	3.865.280,00	3.812.464,40	15,12%
Dezembro	6.339.557,47	5.821.954,51	3.574.252,40	5,18%
Total	85.486.819,28	131.780.622,15	96.254.067,32	100,00%

2014				
Meses	Metas	Arrecadado	Excesso	% Meta
Janeiro	32.148.873,35	4.582.359,03	(27.566.514)	-85,75%
Fevereiro	32.672.082	33.850,85	(292.870)	-89,64%
Março	8.907.724,76	0,60	(8.907.724)	-100,00%
Abril	18.192.515,86	14.496.272,00	(3.696.244)	-20,32%
Mai	11.882.054,08	11.387.858,87	(494.195)	-4,16%
Junho	31.469.951,86	4.334.103,23	(27.135.849)	-86,23%
Julho	29.430.542,37	3.716.630,80	(25.713.912)	-87,37%
Agosto	5.736.970,33	8.429.433,08	2.692.463	46,93%
Setembro	4.928.798,15	4.394.630,10	(534.168)	-10,84%
Outubro	17.767.906,55	4.662.029,80	(13.105.877)	-73,76%
Novembro	30.501.614,04	3.626.441,57	(26.875.172)	-88,11%
Dezembro	10.455.372,81	-	(10.455.373)	0,00%
Total	201.749.045,00	59.663.609,93	(142.085.435)	-70,43%

ORÇADA ATÉ O MÊS	ARRECADADA ATÉ O MÊS	EXCESSO	% Arrecadada
201.749.045,00	59.663.609,93	(142.085.435,07)	-238,14%

1ª HIPÓTESE: Avaliação Direta:	Excesso efetivo do Ano / Nº meses x 12	(142.085.435)
2ª HIPÓTESE: Avaliação Percentual:	% do excesso x Total Meta	(142.085.435)
3ª HIPÓTESE: Avaliação Proporcional:	% do excesso x Receita Projetada	(42.019.183)

RESUMO DA TENDÊNCIA DO EXCESSO DE ARRECAÇÃO	$(1^{\circ}H + 2^{\circ}H + 3H)/3$	(108.730.018)
--	------------------------------------	----------------------

RECEITA PROJETADA DIRETA	59.663.610
RECEITA PROJETADA PERCENTUAL	59.663.610
RECEITA PROJETADA PROPORCIONAL	159.729.862

RESUMO DA TENDÊNCIA DA RECEITA	93.019.027
---------------------------------------	------------



TENDÊNCIA DO EXCESSO DE ARRECAÇÃO - EXERCÍCIO DE 2014

Fonte: 0125

Outros convênios, ajustes e acordos administrativos - rec tesouro exercício corrente

Arrecadação Anual até o Mês

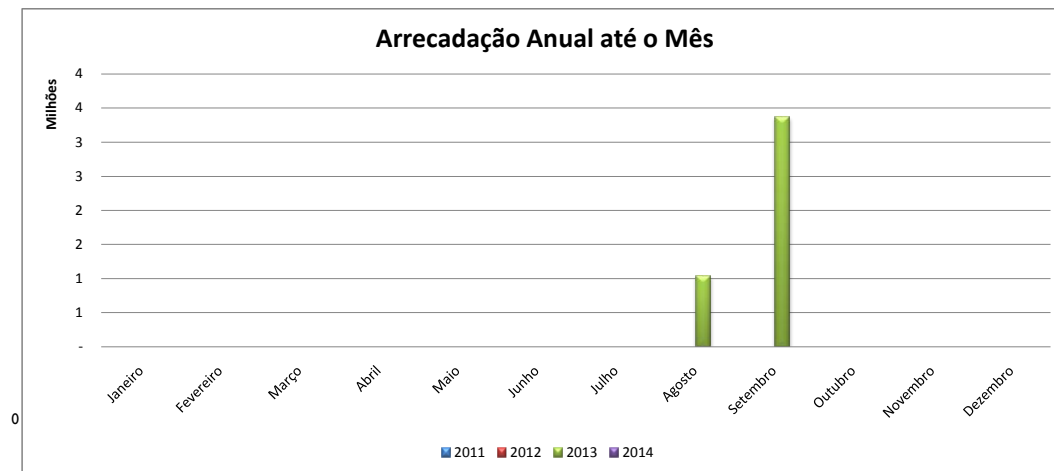

Metas Versus Arrecadação Metas Do ano

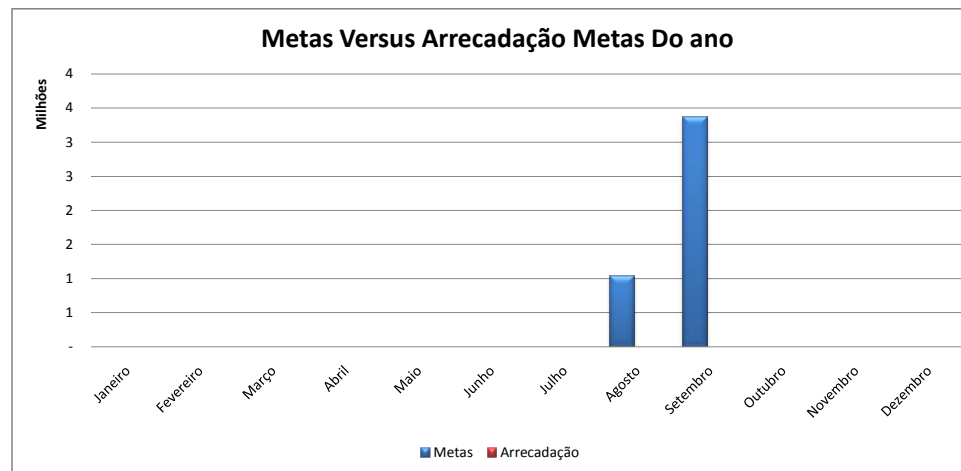

Arrecadação Triênio				
Meses	2011	2012	2013	Média
Janeiro	-	-	-	0,00%
Fevereiro	-	-	-	0,00%
Março	-	-	-	0,00%
Abril	-	-	-	0,00%
Mai	-	-	-	0,00%
Junho	-	-	-	0,00%
Julho	-	-	-	0,00%
Agosto	-	-	1.033.000,00	23,48%
Setembro	-	-	3.367.000,00	76,52%
Outubro	-	-	-	0,00%
Novembro	-	-	-	0,00%
Dezembro	-	-	-	0,00%
Total	-	-	4.400.000,00	100,00%

2014				
Meses	Metas	Arrecadado	Excesso	% Meta
Janeiro	-	-	-	0,00%
Fevereiro	-	-	-	0,00%
Março	-	-	-	0,00%
Abril	-	-	-	0,00%
Mai	-	-	-	0,00%
Junho	-	-	-	0,00%
Julho	-	-	-	0,00%
Agosto	1.033.000,00	-	(1.033.000)	0,00%
Setembro	3.367.000,00	-	(3.367.000)	0,00%
Outubro	-	-	-	0,00%
Novembro	-	-	-	0,00%
Dezembro	-	-	-	0,00%
Total	4.400.000,00	-	(4.400.000)	-100,00%

ORÇADA ATÉ O MÊS	ARRECADADA ATÉ O MÊS	EXCESSO	% Arrecadada
4.400.000,00	-	(4.400.000,00)	#DIV/0!

1ª HIPÓTESE: Avaliação Direta:	Excesso efetivo do Ano / N° meses x 12	(4.400.000)
2ª HIPÓTESE: Avaliação Percentual:	% do excesso x Total Meta	(4.400.000)
3ª HIPÓTESE: Avaliação Proporcional:	% do excesso x Receita Projetada	-

RESUMO DA TENDÊNCIA DO EXCESSO DE ARRECAÇÃO	$(1^{\circ}H + 2^{\circ}H + 3H)/3$	(2.933.333)
--	------------------------------------	-------------

RECEITA PROJETADA DIRETA	-
RECEITA PROJETADA PERCENTUAL	-
RECEITA PROJETADA PROPORCIONAL	4.400.000

RESUMO DA TENDÊNCIA DA RECEITA	1.466.667
---------------------------------------	-----------



TENDÊNCIA DO EXCESSO DE ARRECAÇÃO - EXERCÍCIO DE 2014

Fonte: 0128

Outros convênios, ajustes e acordos administrativos - rec tesouro exercício corrente

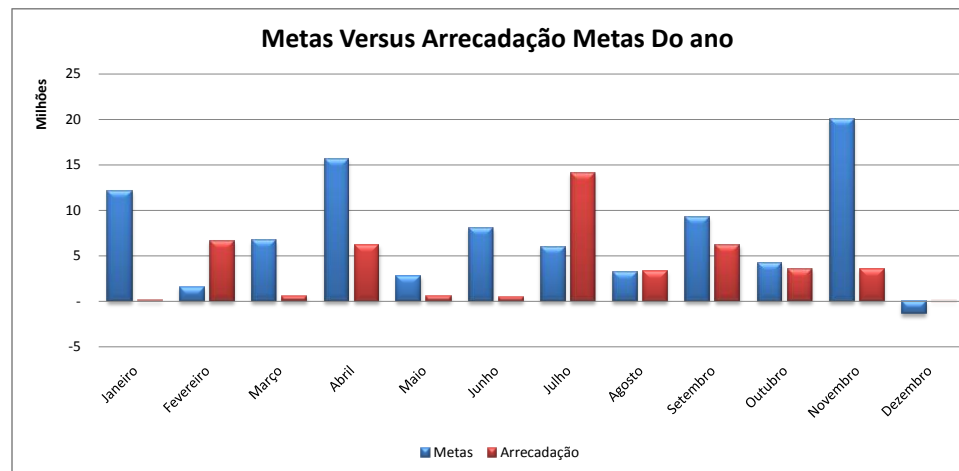
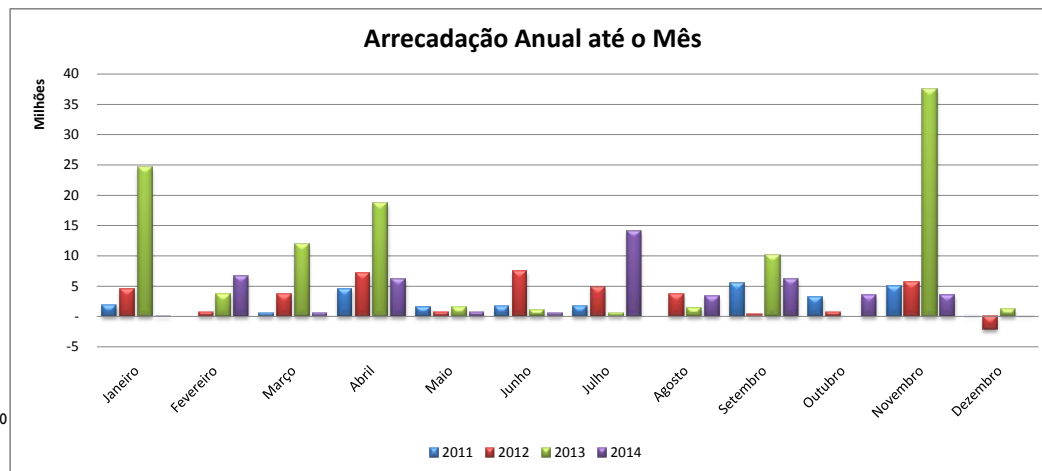

Arrecadação Triênio				
Meses	2011	2012	2013	Média
Janeiro	1.850.115,11	4.499.155,25	24.542.934,40	13,75%
Fevereiro	-	700.350,04	3.693.900,00	1,73%
Março	602.914,18	3.586.467,06	11.890.533,06	7,55%
Abril	4.470.726,78	7.084.575,18	18.633.774,85	17,73%
Maio	1.620.797,07	711.658,67	1.560.000,00	3,21%
Junho	1.648.957,98	7.416.808,75	1.096.640,00	9,15%
Julho	1.750.115,08	4.800.000,00	551.146,53	6,76%
Agosto	-	3.590.574,08	1.424.641,58	3,66%
Setembro	5.486.360,00	430.000,00	10.060.066,80	10,51%
Outubro	3.184.273,49	700.046,00	-	4,77%
Novembro	5.046.330,99	5.605.092,00	37.440.393,99	22,74%
Dezembro	624,26	(2.104.037,20)	1.184.706,94	-1,54%
Total	25.661.214,94	37.020.689,83	112.078.738,15	100,00%

2014				
Meses	Metas	Arrecadado	Excesso	% Meta
Janeiro	12.110.888,61	108.044,56	(12.002.844)	-99,11%
Fevereiro	1.522.663,38	6.596.908,75	5.074.245	333,25%
Março	6.647.165,12	556.901,44	(6.090.264)	-91,62%
Abril	15.610.748,22	6.196.824,65	(9.413.924)	-60,30%
Maio	2.826.702,34	638.000,00	(2.188.702)	-77,43%
Junho	8.053.778,81	500.818,17	(7.552.961)	-93,78%
Julho	5.951.876,62	14.073.769,78	8.121.893	136,46%
Agosto	3.219.901,73	3.305.771,51	85.870	2,67%
Setembro	9.250.995,17	6.197.082,35	(3.053.913)	-33,01%
Outubro	4.197.300,36	3.500.000,00	(697.300)	-16,61%
Novembro	20.021.348,33	3.523.651,35	(16.497.697)	-82,40%
Dezembro	(1.357.222,68)	2.045,88	1.359.269	0,00%
Total	88.056.146,00	45.199.818,44	(42.856.328)	-48,67%

ORÇADA ATÉ O MÊS	ARRECADADA ATÉ O MÊS	EXCESSO	% Arrecadada
88.056.146,00	45.199.818,44	(42.856.327,56)	-94,82%

1ª HIPÓTESE: Avaliação Direta:	Excesso efetivo do Ano / Nº meses x 12	(42.856.328)
2ª HIPÓTESE: Avaliação Percentual:	% do excesso x Total Meta	(42.856.328)
3ª HIPÓTESE: Avaliação Proporcional:	% do excesso x Receita Projetada	(21.998.444)

RESUMO DA TENDÊNCIA DO EXCESSO DE ARRECAÇÃO	$(1^{\circ}H + 2^{\circ}H + 3H)/3$	(35.903.700)
--	------------------------------------	---------------------

RECEITA PROJETADA DIRETA	45.199.818
RECEITA PROJETADA PERCENTUAL	45.199.818
RECEITA PROJETADA PROPORCIONAL	66.057.702

RESUMO DA TENDÊNCIA DA RECEITA	52.152.446
---------------------------------------	------------



TENDÊNCIA DO EXCESSO DE ARRECAÇÃO - EXERCÍCIO DE 2014

Fonte: 0129

Outras transferências - recursos do tesouro - exercício corrente

Arrecadação Anual até o Mês

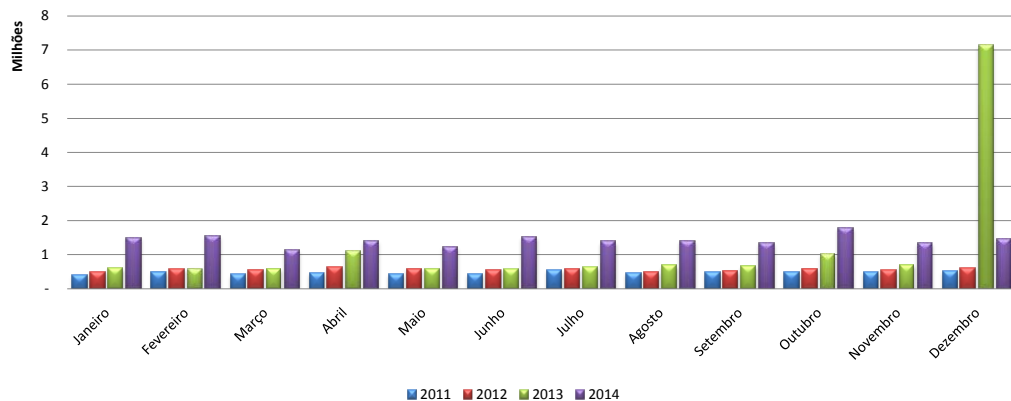

Metas Versus Arrecadação Metas Do ano

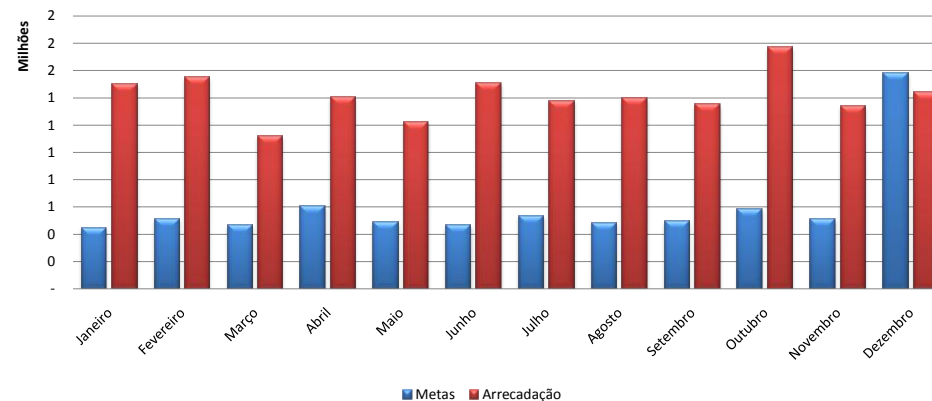

Arrecadação Triênio				
Meses	2011	2012	2013	Média
Janeiro	407.309,38	502.881,03	591.595,90	6,25%
Fevereiro	490.201,10	582.903,46	590.037,31	7,13%
Março	419.629,04	541.085,22	585.118,10	6,50%
Abril	470.663,86	628.212,67	1.111.554,73	8,42%
Mai	426.448,41	589.197,60	590.675,68	6,79%
Junho	425.631,58	539.575,11	564.970,23	6,48%
Julho	534.862,62	573.919,30	627.286,16	7,44%
Agosto	472.681,46	490.563,64	678.964,22	6,77%
Setembro	479.936,33	520.594,72	664.074,10	6,93%
Outubro	493.374,49	587.070,17	1.009.405,87	8,12%
Novembro	483.690,14	543.739,27	696.369,28	7,14%
Dezembro	516.526,03	595.962,57	7.124.744,20	22,04%
Total	5.620.954,44	6.695.704,76	14.834.795,78	100,00%

2014				
Meses	Metas	Arrecadado	Excesso	% Meta
Janeiro	448.142,21	1.502.055,42	1.053.913	235,17%
Fevereiro	511.720,40	1.550.704,48	1.038.984	203,04%
Março	465.979,41	1.117.439,91	651.460	139,80%
Abril	603.636,35	1.403.834,52	800.198	132,56%
Mai	486.954,60	1.222.265,20	735.311	151,00%
Junho	464.746,26	1.508.100,61	1.043.354	224,50%
Julho	533.511,50	1.380.125,88	846.614	158,69%
Agosto	485.629,26	1.398.035,61	912.406	187,88%
Setembro	497.038,22	1.347.651,72	850.614	171,14%
Outubro	582.143,25	1.773.338,93	1.191.196	204,62%
Novembro	512.103,52	1.338.027,76	825.924	161,28%
Dezembro	1.580.712,01	1.443.716,37	(136.996)	-8,67%
Total	7.172.317,00	16.985.296,41	9.812.979	136,82%

ORÇADA ATÉ O MÊS	ARRECADADA ATÉ O MÊS	EXCESSO	% Arrecadada
7.172.317,00	16.985.296,41	9.812.979,41	57,77%

1ª HIPÓTESE: Avaliação Direta:	Excesso efetivo do Ano / Nº meses x 12	9.812.979
2ª HIPÓTESE: Avaliação Percentual:	% do excesso x Total Meta	9.812.979
3ª HIPÓTESE: Avaliação Proporcional:	% do excesso x Receita Projetada	23.238.845

RESUMO DA TENDÊNCIA DO EXCESSO DE ARRECAÇÃO	$(1^{\circ}H + 2^{\circ}H + 3H)/3$	14.288.268
--	------------------------------------	------------

RECEITA PROJETADA DIRETA	16.985.296
RECEITA PROJETADA PERCENTUAL	16.985.296
RECEITA PROJETADA PROPORCIONAL	30.411.162

RESUMO DA TENDÊNCIA DA RECEITA	21.460.585
---------------------------------------	------------



TENDÊNCIA DO EXCESSO DE ARRECADAÇÃO - EXERCÍCIO DE 2014

Fonte: 0131

Recursos do FUNDEB - transferências da União

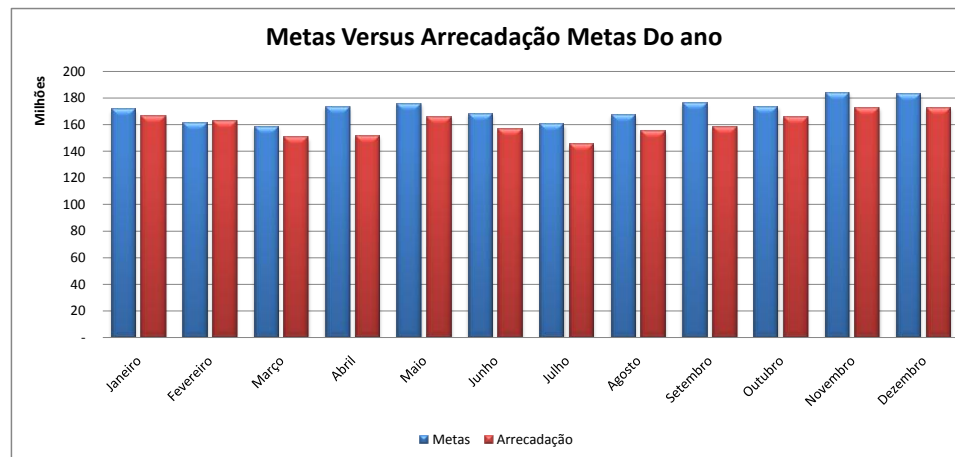
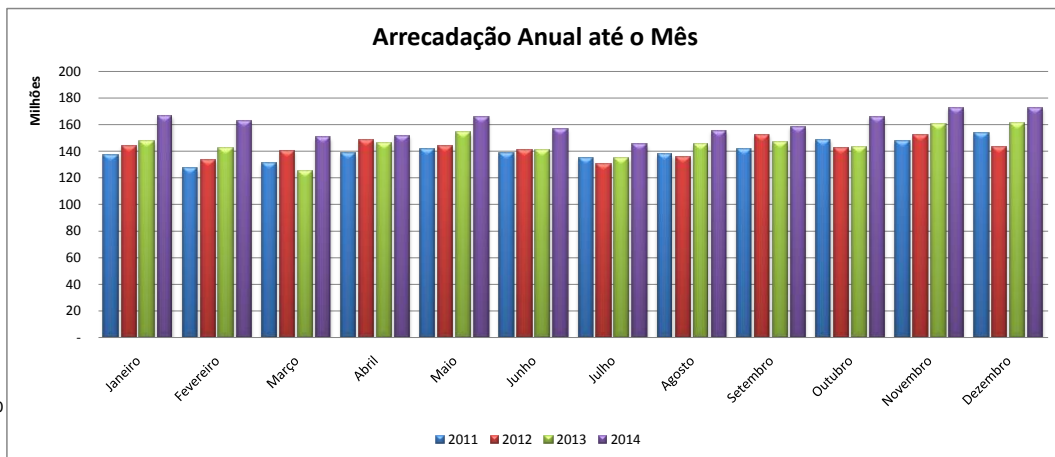

Arrecadação Triênio				
Meses	2011	2012	2013	Média
Janeiro	137.252.082,31	144.138.960,14	147.411.161,70	8,35%
Fevereiro	127.037.400,78	133.520.586,93	142.178.935,45	7,84%
Março	131.407.613,88	140.353.567,13	125.148.537,17	7,74%
Abril	138.350.526,91	148.200.543,88	146.319.662,83	8,43%
Mai	141.455.989,02	144.021.076,53	154.061.748,58	8,56%
Junho	138.245.516,61	141.180.560,44	141.182.333,03	8,20%
Julho	134.923.043,95	130.511.702,75	134.954.886,34	7,80%
Agosto	137.372.975,12	135.424.277,27	145.646.851,81	8,15%
Setembro	141.542.146,27	152.134.020,99	146.822.920,70	8,58%
Outubro	148.510.100,71	142.266.485,48	142.675.808,38	8,45%
Novembro	147.751.708,60	152.004.970,99	160.586.780,72	8,97%
Dezembro	153.652.638,46	143.264.868,90	160.988.195,48	8,92%
Total	1.677.501.742,62	1.707.021.621,43	1.747.977.822,19	100,00%

2014				
Meses	Metas	Arrecadado	Excesso	% Meta
Janeiro	171.236.907,65	166.710.321,91	(4.526.586)	-2,64%
Fevereiro	160.779.902,51	162.764.711,33	1.984.809	1,23%
Março	158.637.750,79	150.273.900,20	(8.363.851)	-5,27%
Abril	172.883.545,54	151.420.196,51	(21.463.349)	-12,41%
Mai	175.502.086,98	165.559.839,76	(9.942.247)	-5,67%
Junho	168.022.292,66	156.677.966,65	(11.344.326)	-6,75%
Julho	159.963.572,36	145.089.662,41	(14.873.910)	-9,30%
Agosto	167.107.883,79	155.186.339,60	(11.921.544)	-7,13%
Setembro	175.954.994,82	158.371.952,19	(17.583.043)	-9,99%
Outubro	173.222.134,35	165.461.654,81	(7.760.480)	-4,48%
Novembro	183.813.488,63	172.737.979,36	(11.075.509)	-6,03%
Dezembro	182.875.439,92	172.570.031,31	(10.305.409)	-5,64%
Total	2.050.000.000,00	1.922.824.556,04	(127.175.444)	-6,20%

ORÇADA ATÉ O MÊS	ARRECADADA ATÉ O MÊS	EXCESSO	% Arrecadada
2.050.000.000,00	1.922.824.556,04	(127.175.443,96)	-6,61%

1ª HIPÓTESE: Avaliação Direta:	Excesso efetivo do Ano / N° meses x 12	(127.175.444)
2ª HIPÓTESE: Avaliação Percentual:	% do excesso x Total Meta	(127.175.444)
3ª HIPÓTESE: Avaliação Proporcional:	% do excesso x Receita Projetada	(119.285.886)

RESUMO DA TENDÊNCIA DO EXCESSO DE ARRECADAÇÃO (1ªH + 2ªH + 3H)/3 (124.545.591)

RECEITA PROJETADA DIRETA	1.922.824.556
RECEITA PROJETADA PERCENTUAL	1.922.824.556
RECEITA PROJETADA PROPORCIONAL	1.930.714.114

RESUMO DA TENDÊNCIA DA RECEITA 1.925.454.409



TENDÊNCIA DO EXCESSO DE ARRECAÇÃO - EXERCÍCIO DE 2014

Fonte: 0132

Transferências da União - sit de emergência e calamidade - rec do tesouro - exerc corrente

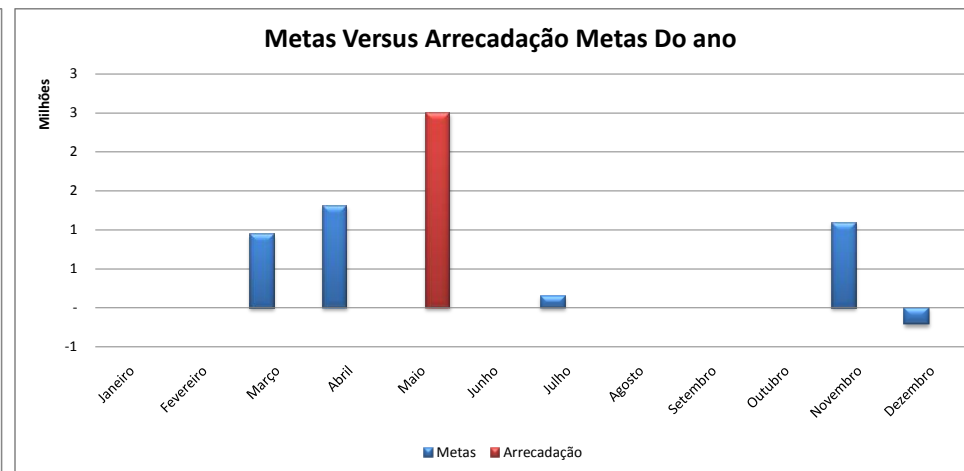
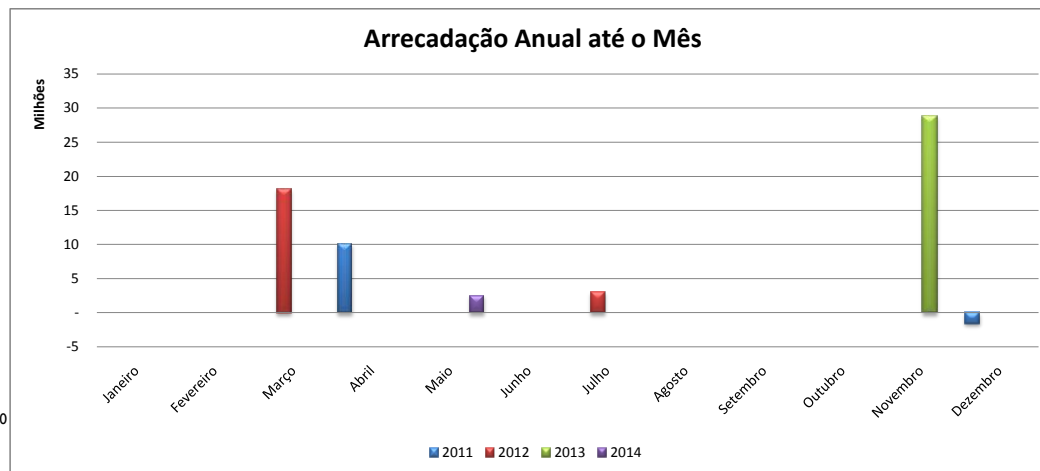

Arrecadação Triênio				
Meses	2011	2012	2013	Média
Janeiro	-	-	-	0,00%
Fevereiro	-	-	-	0,00%
Março	-	18.125.000,00	-	28,60%
Abril	10.000.000,00	-	-	39,70%
Maio	-	-	-	0,00%
Junho	-	-	-	0,00%
Julho	-	3.000.000,00	-	4,73%
Agosto	-	-	-	0,00%
Setembro	-	-	-	0,00%
Outubro	-	-	-	0,00%
Novembro	-	-	28.766.332,20	33,33%
Dezembro	(1.604.591,93)	-	-	-6,37%
Total	8.395.408,07	21.125.000,00	28.766.332,20	100,00%

2014				
Meses	Metas	Arrecadado	Excesso	% Meta
Janeiro	-	-	-	0,00%
Fevereiro	-	-	-	0,00%
Março	938.467,46	-	(938.467)	0,00%
Abril	1.302.855,07	-	(1.302.855)	0,00%
Maio	-	2.500.000,00	2.500.000	0,00%
Junho	-	-	-	0,00%
Julho	155.332,54	-	(155.333)	0,00%
Agosto	-	-	-	0,00%
Setembro	-	-	-	0,00%
Outubro	-	-	-	0,00%
Novembro	1.093.800,00	-	(1.093.800)	0,00%
Dezembro	(209.055,07)	-	209.055	0,00%
Total	3.281.400,00	2.500.000,00	(781.400)	-23,81%

ORÇADA ATÉ O MÊS	ARRECADADA ATÉ O MÊS	EXCESSO	% Arrecadada
3.281.400,00	2.500.000,00	(781.400,00)	-31,26%

1ª HIPÓTESE: Avaliação Direta:	Excesso efetivo do Ano / N° meses x 12	(781.400)
2ª HIPÓTESE: Avaliação Percentual:	% do excesso x Total Meta	(781.400)
3ª HIPÓTESE: Avaliação Proporcional:	% do excesso x Receita Projetada	(595.325)

RESUMO DA TENDÊNCIA DO EXCESSO DE ARRECAÇÃO (1ªH + 2ªH + 3ªH)/3 (719.375)

RECEITA PROJETADA DIRETA	2.500.000
RECEITA PROJETADA PERCENTUAL	2.500.000
RECEITA PROJETADA PROPORCIONAL	2.686.075

RESUMO DA TENDÊNCIA DA RECEITA 2.562.025



TENDÊNCIA DO EXCESSO DE ARRECAÇÃO - EXERCÍCIO DE 2014

Fonte: 0140

Outros serviços - recursos do tesouro - exercício corrente

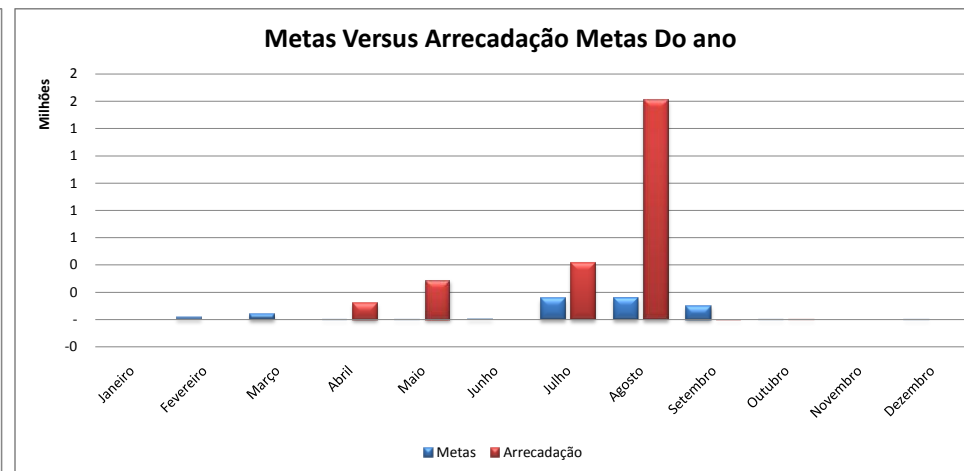
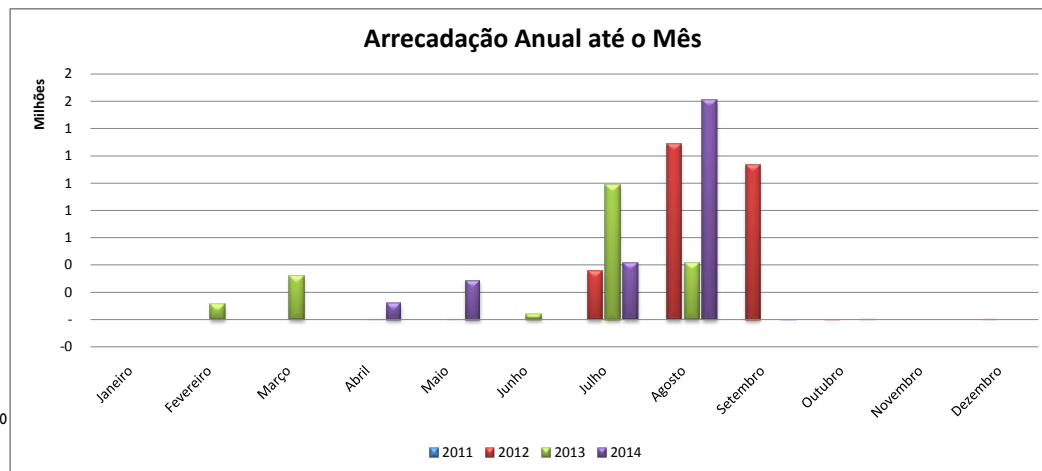

Arrecadação Triênio				
Meses	2011	2012	2013	Média
Janeiro	-	-	0,20	0,00%
Fevereiro	-	-	110.031,00	2,95%
Março	-	-	315.600,00	8,45%
Abril	-	-	19,00	0,00%
Maio	-	-	(50,00)	0,00%
Junho	-	-	38.370,00	1,03%
Julho	-	357.120,00	988.110,00	32,89%
Agosto	-	1.287.790,00	414.711,58	34,27%
Setembro	-	1.135.040,00	-	20,42%
Outubro	-	50,00	-	0,00%
Novembro	-	-	-	0,00%
Dezembro	-	(100,00)	-	0,00%
Total	-	2.779.900,00	1.866.791,78	100,00%

2014				
Meses	Metas	Arrecadado	Excesso	% Meta
Janeiro	0,02	-	(0)	0,00%
Fevereiro	13.720,81	-	(13.721)	0,00%
Março	39.355,16	-	(39.355)	0,00%
Abril	2,37	116.600,00	116.598	4921204,53%
Maio	(6,23)	286.220,00	286.226	0,00%
Junho	4.784,72	-	(4.785)	0,00%
Julho	153.121,94	413.410,30	260.288	169,99%
Agosto	159.553,48	1.606.136,99	1.446.584	906,64%
Setembro	95.047,91	70,00	(94.978)	-99,93%
Outubro	4,19	(70,00)	(74)	0,00%
Novembro	-	-	-	0,00%
Dezembro	(8,37)	-	8	0,00%
Total	465.576,00	2.422.367,29	1.956.791	420,29%

ORÇADA ATÉ O MÊS	ARRECADADA ATÉ O MÊS	EXCESSO	% Arrecadada
465.576,00	2.422.367,29	1.956.791,29	80,78%

1ª HIPÓTESE: Avaliação Direta:	Excesso efetivo do Ano / N° meses x 12	1.956.791
2ª HIPÓTESE: Avaliação Percentual:	% do excesso x Total Meta	1.956.791
3ª HIPÓTESE: Avaliação Proporcional:	% do excesso x Receita Projetada	10.181.082

RESUMO DA TENDÊNCIA DO EXCESSO DE ARRECAÇÃO	$(1^{\circ}H + 2^{\circ}H + 3H)/3$	4.698.221
--	------------------------------------	-----------

RECEITA PROJETADA DIRETA	2.422.367
RECEITA PROJETADA PERCENTUAL	2.422.367
RECEITA PROJETADA PROPORCIONAL	10.646.658

RESUMO DA TENDÊNCIA DA RECEITA	5.163.797
---------------------------------------	-----------



TENDÊNCIA DO EXCESSO DE ARRECADAÇÃO - EXERCÍCIO DE 2014

Fonte: 0160

Recursos patrimoniais primários - recursos do tesouro - exercício corrente

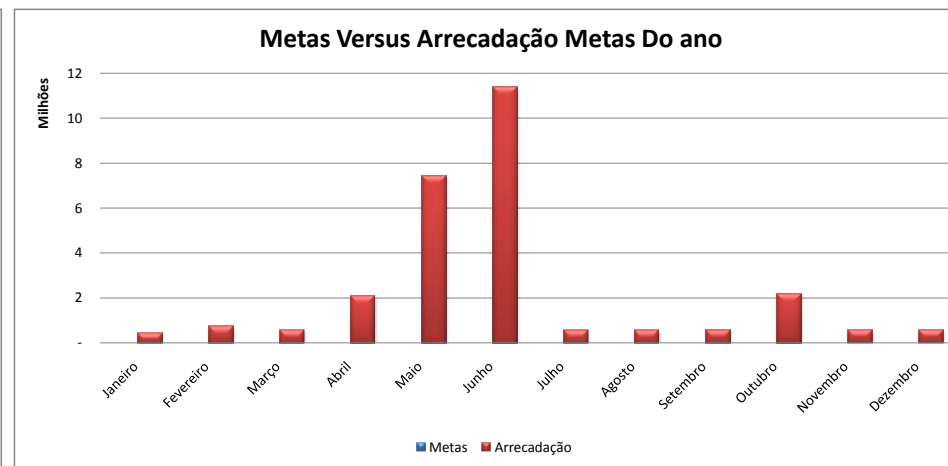
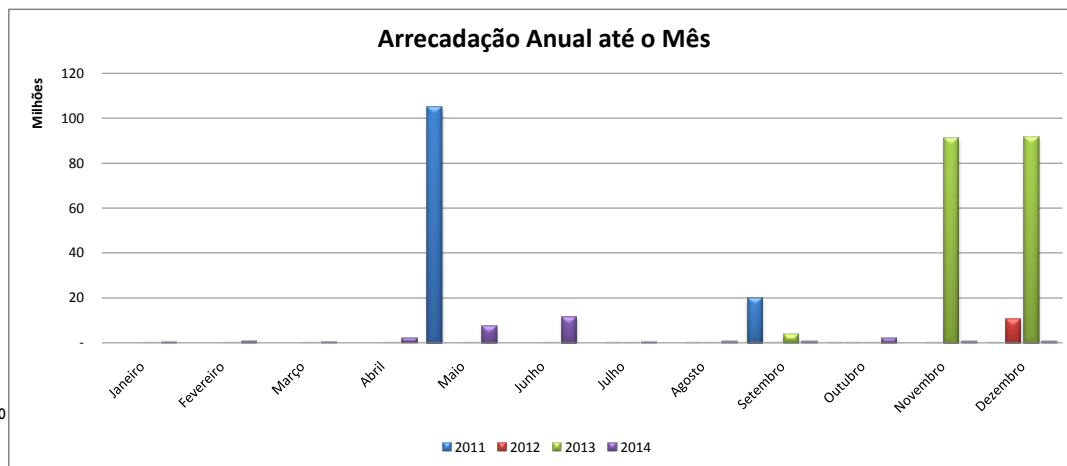

Arrecadação Triênio				
Meses	2011	2012	2013	Média
Janeiro	-	-	249,95	0,00%
Fevereiro	-	-	249,95	0,00%
Março	-	-	249,95	0,00%
Abril	-	-	249,95	0,00%
Mai	105.000.000,00	-	249,95	27,99%
Junho	-	-	254,15	0,00%
Julho	-	249,95	101.896,37	0,02%
Agosto	-	249,95	35.993,18	0,01%
Setembro	20.000.000,00	249,95	3.754.157,14	6,00%
Outubro	27.081,91	249,95	35.559,13	0,01%
Novembro	-	28.942,05	91.040.066,19	16,37%
Dezembro	175,71	10.352.535,20	91.515.237,44	49,60%
Total	125.027.257,62	10.382.477,05	186.484.413,35	100,00%

2014				
Meses	Metas	Arrecadado	Excesso	% Meta
Janeiro	-	438.527,42	438.527	0,00%
Fevereiro	-	738.862,80	738.863	0,00%
Março	-	577.942,39	577.942	0,00%
Abril	-	2.084.285,68	2.084.286	0,00%
Mai	-	7.424.949,43	7.424.949	0,00%
Junho	-	11.388.206,02	11.388.206	0,00%
Julho	-	571.248,76	571.249	0,00%
Agosto	-	582.237,57	582.238	0,00%
Setembro	-	592.156,36	592.156	0,00%
Outubro	-	2.185.328,86	2.185.329	0,00%
Novembro	-	583.902,28	583.902	0,00%
Dezembro	-	583.543,00	583.543	0,00%
Total	-	27.751.190,57	27.751.191	#DIV/0!

SEM PREVISÃO ORÇAMENTÁRIA

ORÇADA ATÉ O MÊS	ARRECADADA ATÉ O MÊS	EXCESSO	% Arrecadada
-	27.751.190,57	27.751.190,57	100,00%

1ª HIPÓTESE: Avaliação Direta:	Excesso efetivo do Ano / N° meses x 12	27.751.191
2ª HIPÓTESE: Avaliação Percentual:	% do excesso x Total Meta	#DIV/0!
3ª HIPÓTESE: Avaliação Proporcional:	% do excesso x Receita Projetada	#DIV/0!

RECEITA PROJETADA DIRETA	27.751.191
RECEITA PROJETADA PERCENTUAL	#DIV/0!
RECEITA PROJETADA PROPORCIONAL	#DIV/0!

RESUMO DA TENDÊNCIA DO EXCESSO DE ARRECADAÇÃO	$(1^{\circ}H + 2^{\circ}H + 3H)/3$	#DIV/0!
---	------------------------------------	---------

RESUMO DA TENDÊNCIA DA RECEITA	#DIV/0!
--------------------------------	---------



TENDÊNCIA DO EXCESSO DE ARRECAÇÃO - EXERCÍCIO DE 2014

Fonte: 0169

Outros recursos primários - recursos do tesouro - exercício corrente

Arrecadação Anual até o Mês

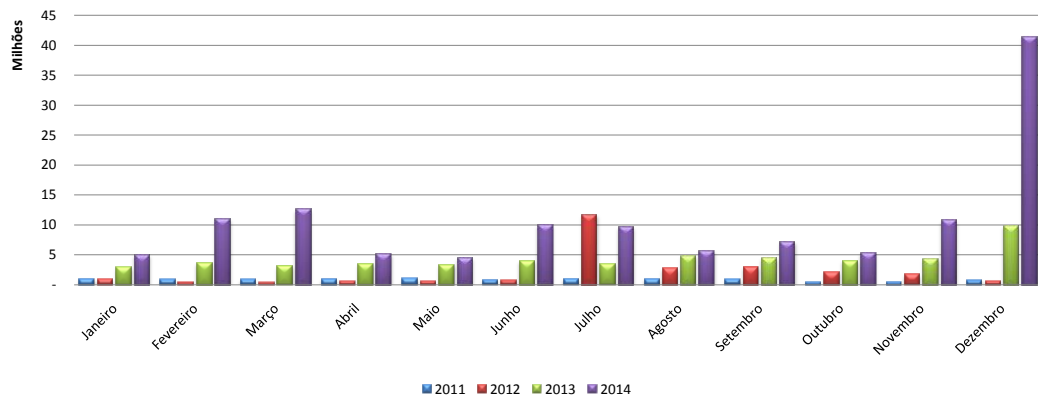

Metas Versus Arrecadação Metas Do ano

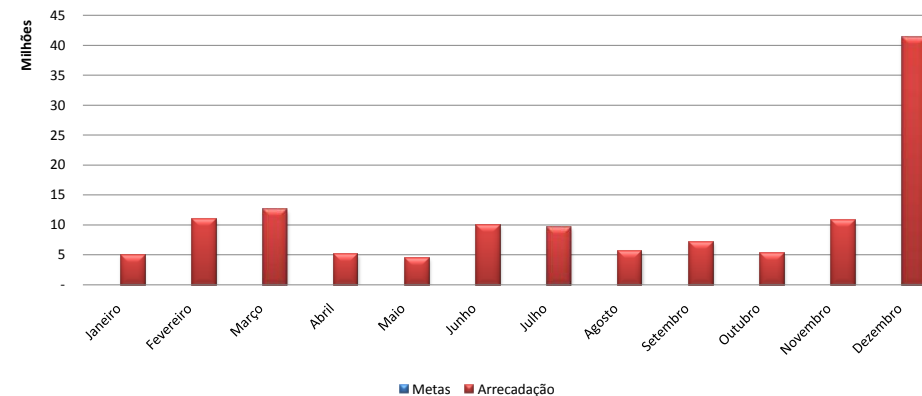

Arrecadação Triênio				
Meses	2011	2012	2013	Média
Janeiro	1.013.161,63	953.790,67	2.874.081,10	6,37%
Fevereiro	860.787,36	491.155,96	3.649.602,04	5,78%
Março	859.117,27	421.919,70	3.202.634,64	5,40%
Abril	982.346,48	608.738,51	3.473.208,96	6,21%
Mai	1.045.990,59	588.619,37	3.301.417,27	6,28%
Junho	818.743,78	730.671,62	3.962.175,56	6,16%
Julho	1.017.105,32	11.686.509,53	3.422.188,06	20,69%
Agosto	1.002.029,72	2.718.665,01	4.770.696,43	9,86%
Setembro	877.319,04	2.943.248,33	4.568.020,39	9,62%
Outubro	512.139,00	2.114.975,40	3.992.367,90	6,99%
Novembro	555.186,32	1.737.422,72	4.388.608,34	6,89%
Dezembro	775.760,42	655.291,35	9.895.059,32	9,76%
Total	10.319.686,93	25.651.008,17	51.500.060,01	100,00%

2014				
Meses	Metas	Arrecadado	Excesso	% Meta
Janeiro	-	4.963.000,29	4.963.000	0,00%
Fevereiro	-	11.056.574,44	11.056.574	0,00%
Março	-	12.590.224,79	12.590.225	0,00%
Abril	-	5.181.787,47	5.181.787	0,00%
Mai	-	4.529.485,33	4.529.485	0,00%
Junho	-	9.969.244,14	9.969.244	0,00%
Julho	-	9.623.123,76	9.623.124	0,00%
Agosto	-	5.681.024,13	5.681.024	0,00%
Setembro	-	7.144.298,29	7.144.298	0,00%
Outubro	-	5.355.462,68	5.355.463	0,00%
Novembro	-	10.743.711,88	10.743.712	0,00%
Dezembro	-	41.368.292,24	41.368.292	0,00%
Total	-	128.206.229,44	128.206.229	#DIV/0!

SEM PREVISÃO ORÇAMENTÁRIA

ORÇADA ATÉ O MÊS	ARRECADADA ATÉ O MÊS	EXCESSO	% Arrecadada
-	128.206.229,44	128.206.229,44	100,00%

1ª HIPÓTESE: Avaliação Direta:	Excesso efetivo do Ano / N° meses x 12	128.206.229
2ª HIPÓTESE: Avaliação Percentual:	% do excesso x Total Meta	#DIV/0!
3ª HIPÓTESE: Avaliação Proporcional:	% do excesso x Receita Projetada	#DIV/0!

RECEITA PROJETADA DIRETA	128.206.229
RECEITA PROJETADA PERCENTUAL	#DIV/0!
RECEITA PROJETADA PROPORCIONAL	#DIV/0!

RESUMO DA TENDÊNCIA DO EXCESSO DE ARRECAÇÃO	$(1^{\circ}H + 2^{\circ}H + 3H)/3$	#DIV/0!
---	------------------------------------	---------

RESUMO DA TENDÊNCIA DA RECEITA	#DIV/0!
--------------------------------	---------



TENDÊNCIA DO EXCESSO DE ARRECAÇÃO - EXERCÍCIO DE 2014

Fonte: 0180

Remuneração de disponibilidade bancária - Executivo - rec tesouro - exercício corrente

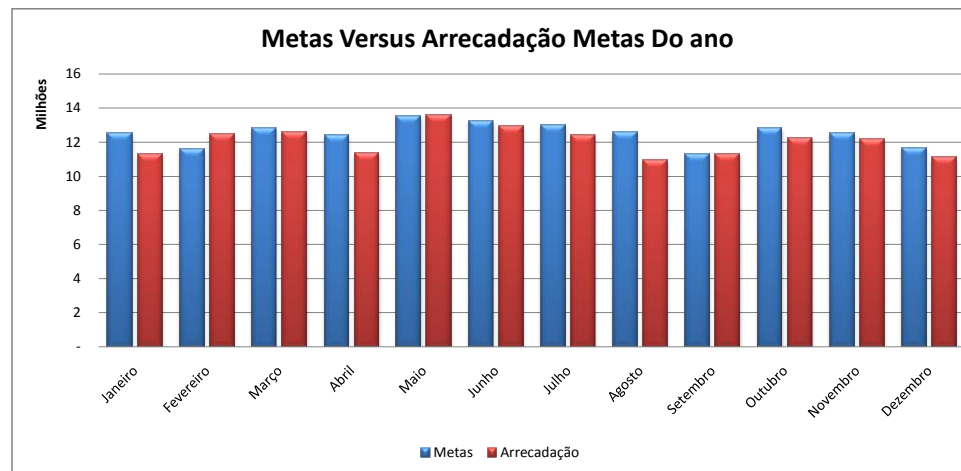
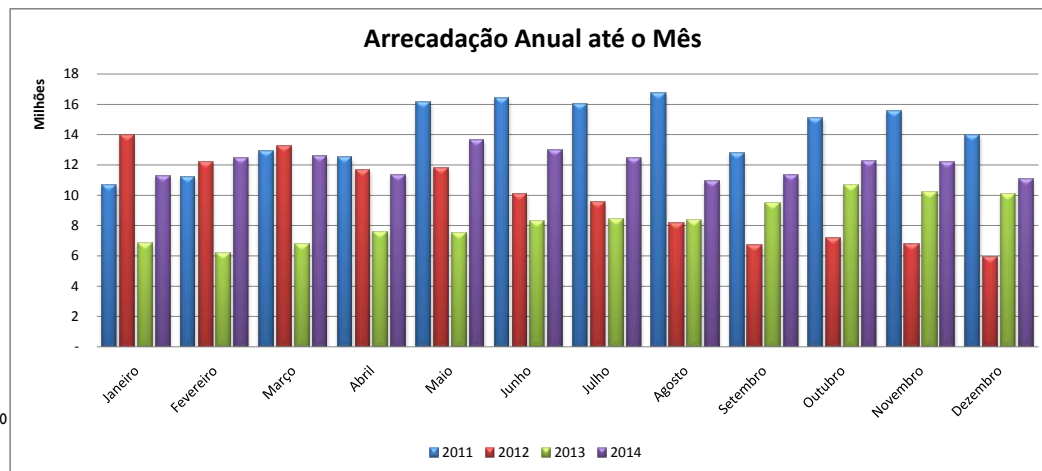

Arrecadação Triênio				
Meses	2011	2012	2013	Média
Janeiro	10.662.024,34	13.971.631,21	6.844.701,60	8,34%
Fevereiro	11.171.159,98	12.195.737,00	6.208.269,00	7,73%
Março	12.875.927,59	13.224.241,31	6.775.886,03	8,54%
Abril	12.463.131,54	11.684.700,01	7.590.082,83	8,29%
Mai	16.145.901,46	11.790.438,98	7.520.477,94	9,02%
Junho	16.391.236,59	10.098.166,28	8.275.480,09	8,84%
Julho	15.989.404,45	9.523.735,70	8.434.429,27	8,65%
Agosto	16.727.181,74	8.149.385,26	8.326.761,44	8,37%
Setembro	12.763.859,38	6.698.988,86	9.459.113,69	7,55%
Outubro	15.090.656,06	7.183.615,81	10.631.404,51	8,54%
Novembro	15.561.671,06	6.729.823,82	10.191.933,43	8,36%
Dezembro	13.950.477,08	5.916.843,51	10.077.558,92	7,77%
Total	169.792.631,27	117.167.307,75	100.336.098,75	100,00%

2014				
Meses	Metas	Arrecadado	Excesso	% Meta
Janeiro	12.512.862,90	11.272.439,31	(1.240.424)	-9,91%
Fevereiro	11.587.795,75	12.454.736,89	866.941	7,48%
Março	12.811.572,32	12.568.147,26	(243.425)	-1,90%
Abril	12.438.764,01	11.354.500,95	(1.084.263)	-8,72%
Mai	13.533.691,72	13.619.843,24	86.152	0,64%
Junho	13.260.013,00	12.946.454,02	(313.559)	-2,36%
Julho	12.975.758,49	12.434.232,54	(541.526)	-4,17%
Agosto	12.552.872,66	10.941.121,28	(1.611.751)	-12,84%
Setembro	11.331.103,10	11.288.081,11	(43.022)	-0,38%
Outubro	12.807.282,65	12.243.867,37	(563.415)	-4,40%
Novembro	12.533.334,90	12.190.518,19	(342.817)	-2,74%
Dezembro	11.654.948,49	11.083.859,80	(571.089)	-4,90%
Total	150.000.000,00	144.397.801,96	(5.602.198)	-3,73%

ORÇADA ATÉ O MÊS	ARRECADADA ATÉ O MÊS	EXCESSO	% Arrecadada
150.000.000,00	144.397.801,96	(5.602.198,04)	-3,88%

1ª HIPÓTESE: Avaliação Direta:	Excesso efetivo do Ano / Nº meses x 12	(5.602.198)
2ª HIPÓTESE: Avaliação Percentual:	% do excesso x Total Meta	(5.602.198)
3ª HIPÓTESE: Avaliação Proporcional:	% do excesso x Receita Projetada	(5.392.967)

RESUMO DA TENDÊNCIA DO EXCESSO DE ARRECAÇÃO (1ªH + 2ªH + 3H)/3 (5.532.454)

RECEITA PROJETADA DIRETA	144.397.802
RECEITA PROJETADA PERCENTUAL	144.397.802
RECEITA PROJETADA PROPORCIONAL	144.607.033

RESUMO DA TENDÊNCIA DA RECEITA 144.467.546



TENDÊNCIA DO EXCESSO DE ARRECAÇÃO - EXERCÍCIO DE 2014

Fonte: 0181

Remuneração de disponibilidade bancária - Lesglativo - rec tesouro - exercício corrente

Arrecadação Anual até o Mês

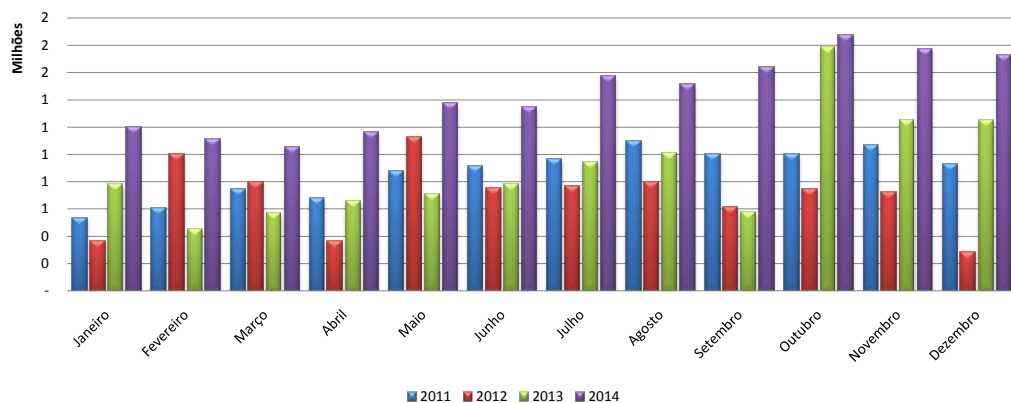

Metas Versus Arrecadação Metas Do ano

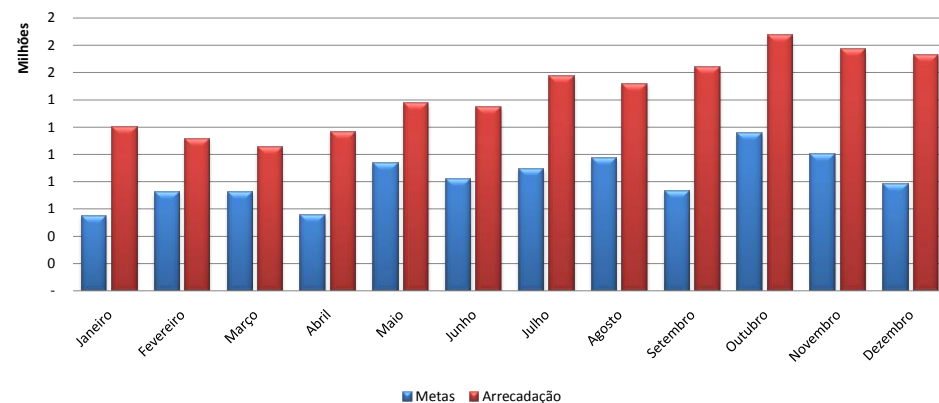

Arrecadação Triênio

Meses	2011	2012	2013	Média
Janeiro	532.169,08	360.752,63	777.514,30	5,56%
Fevereiro	603.174,66	998.026,83	452.553,58	7,33%
Março	740.292,77	799.975,88	567.691,60	7,33%
Abril	675.034,42	362.498,81	657.549,90	5,65%
Mai	877.906,57	1.130.505,15	710.667,25	9,54%
Junho	912.851,70	747.734,72	783.432,58	8,34%
Julho	961.634,50	769.959,22	945.931,54	9,09%
Agosto	1.097.365,62	800.551,63	1.010.003,35	9,85%
Setembro	1.004.348,05	612.133,89	579.092,90	7,46%
Outubro	1.001.579,06	741.571,82	1.788.207,64	11,71%
Novembro	1.065.779,76	726.743,41	1.249.096,59	10,19%
Dezembro	926.956,11	283.112,02	1.246.811,85	7,96%
Total	10.399.092,30	8.333.566,01	10.768.553,08	100,00%

2014

Meses	Metas	Arrecadado	Excesso	% Meta
Janeiro	546.633,85	1.198.256,32	651.622	119,21%
Fevereiro	720.864,28	1.112.173,30	391.309	54,28%
Março	721.232,25	1.053.304,16	332.072	46,04%
Abril	555.842,05	1.165.709,08	609.867	109,72%
Mai	938.266,91	1.372.381,57	434.115	46,27%
Junho	820.805,00	1.346.524,06	525.719	64,05%
Julho	894.430,54	1.570.095,38	675.665	75,54%
Agosto	968.794,14	1.511.553,44	542.759	56,02%
Setembro	734.057,96	1.635.571,20	901.513	122,81%
Outubro	1.152.391,53	1.876.709,17	724.318	62,85%
Novembro	1.002.605,13	1.772.027,25	769.422	76,74%
Dezembro	783.526,36	1.728.374,42	944.848	120,59%
Total	9.839.450,00	17.342.679,35	7.503.229	76,26%

ORÇADA ATÉ O MÊS	ARRECADADA ATÉ O MÊS	EXCESSO	% Arrecadada
9.839.450,00	17.342.679,35	7.503.229,35	43,26%

1ª HIPÓTESE: Avaliação Direta:	Excesso efetivo do Ano / Nº meses x 12	7.503.229
2ª HIPÓTESE: Avaliação Percentual:	% do excesso x Total Meta	7.503.229
3ª HIPÓTESE: Avaliação Proporcional:	% do excesso x Receita Projetada	13.224.936

RESUMO DA TENDÊNCIA DO EXCESSO DE ARRECAÇÃO	$(1^{\circ}H + 2^{\circ}H + 3H)/3$	9.410.465
--	------------------------------------	-----------

RECEITA PROJETADA DIRETA	17.342.679
RECEITA PROJETADA PERCENTUAL	17.342.679
RECEITA PROJETADA PROPORCIONAL	23.064.386

RESUMO DA TENDÊNCIA DA RECEITA	19.249.915
---------------------------------------	------------



TENDÊNCIA DO EXCESSO DE ARRECAÇÃO - EXERCÍCIO DE 2014

Fonte: 0182

Remuneração de disponibilidade bancária - Judiciário - rec tesouro - exercício corrente

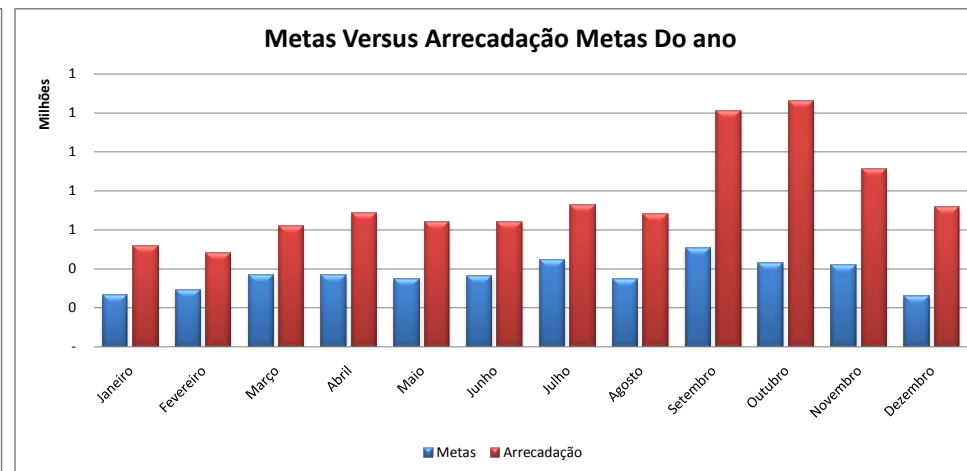
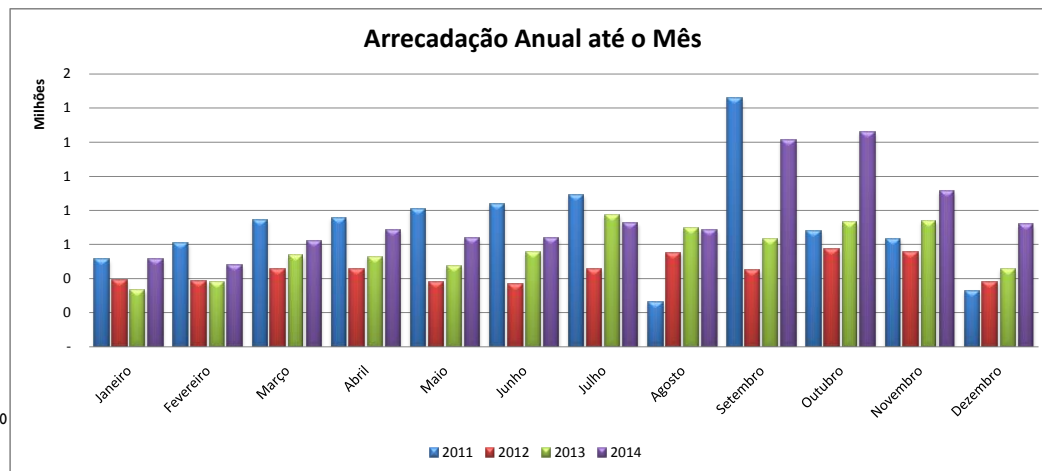

Arrecadação Triênio				
Meses	2011	2012	2013	Média
Janeiro	511.093,23	389.878,04	332.924,08	6,04%
Fevereiro	606.463,62	387.170,47	377.720,05	6,61%
Março	744.379,36	455.445,14	533.695,36	8,34%
Abril	753.557,39	456.925,24	528.061,94	8,36%
Mai	809.906,33	379.246,16	473.828,62	7,83%
Junho	834.471,41	363.556,29	557.438,69	8,24%
Julho	888.723,39	454.504,19	772.329,21	10,06%
Agosto	258.837,17	551.364,46	694.607,23	7,81%
Setembro	1.455.177,41	446.938,03	632.417,37	11,55%
Outubro	679.391,23	569.473,13	731.882,61	9,76%
Novembro	634.017,81	553.661,36	738.371,24	9,51%
Dezembro	329.579,08	381.288,22	457.298,90	5,88%
Total	8.505.597,43	5.389.450,73	6.830.575,30	100,00%

2014				
Meses	Metas	Arrecadado	Excesso	% Meta
Janeiro	265.716,40	515.525,01	249.809	94,01%
Fevereiro	291.043,44	479.972,74	188.929	64,91%
Março	366.896,18	619.670,27	252.774	68,90%
Abril	367.671,98	685.584,94	317.913	86,47%
Mai	344.604,19	638.118,84	293.515	85,17%
Junho	362.523,12	639.036,27	276.513	76,27%
Julho	442.769,80	723.766,79	280.997	63,46%
Agosto	343.825,77	682.520,84	338.695	98,51%
Setembro	508.345,55	1.210.961,90	702.616	138,22%
Outubro	429.276,04	1.260.367,00	831.091	193,60%
Novembro	418.542,34	913.596,22	495.054	118,28%
Dezembro	258.785,18	715.784,73	457.000	176,59%
Total	4.400.000,00	9.084.905,55	4.684.906	106,48%

ORÇADA ATÉ O MÊS	ARRECADADA ATÉ O MÊS	EXCESSO	% Arrecadada
4.400.000,00	9.084.905,55	4.684.905,55	51,57%

1ª HIPÓTESE: Avaliação Direta:	Excesso efetivo do Ano / Nº meses x 12	4.684.906
2ª HIPÓTESE: Avaliação Percentual:	% do excesso x Total Meta	4.684.906
3ª HIPÓTESE: Avaliação Proporcional:	% do excesso x Receita Projetada	9.673.165

RESUMO DA TENDÊNCIA DO EXCESSO DE ARRECAÇÃO	$(1^{\circ}H + 2^{\circ}H + 3H)/3$	6.347.659
--	------------------------------------	-----------

RECEITA PROJETADA DIRETA	9.084.906
RECEITA PROJETADA PERCENTUAL	9.084.906
RECEITA PROJETADA PROPORCIONAL	14.073.165

RESUMO DA TENDÊNCIA DA RECEITA	10.747.659
---------------------------------------	------------



TENDÊNCIA DO EXCESSO DE ARRECAÇÃO - EXERCÍCIO DE 2014

Fonte: 0183

Remuneração de disp bancária - conta única do Judiciário - rec tesouro - exerc corrente

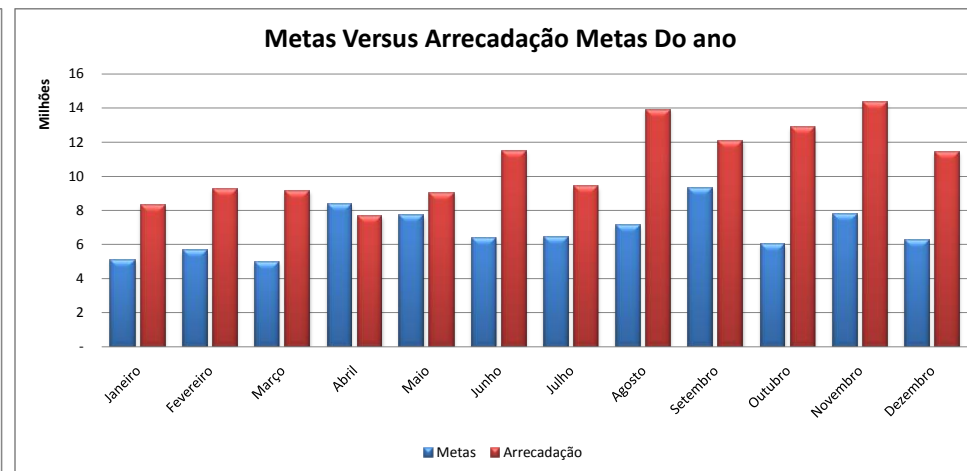
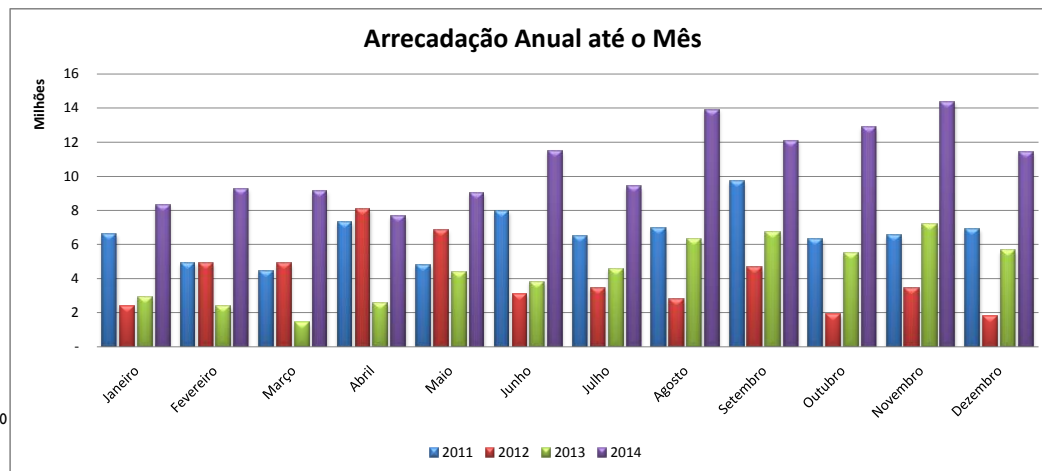

Arrecadação Triênio				
Meses	2011	2012	2013	Média
Janeiro	6.618.297,83	2.397.872,98	2.940.118,75	6,29%
Fevereiro	4.898.162,72	4.891.744,23	2.401.780,49	6,96%
Março	4.428.589,09	4.874.133,41	1.418.988,75	6,13%
Abril	7.306.624,27	8.098.077,29	2.549.382,33	10,29%
Mai	4.767.355,24	6.834.237,50	4.394.634,88	9,49%
Junho	7.928.501,20	3.081.502,93	3.824.634,83	7,87%
Julho	6.473.527,55	3.459.156,98	4.551.945,72	7,97%
Agosto	6.961.705,86	2.753.076,92	6.281.397,41	8,77%
Setembro	9.696.623,73	4.643.426,07	6.726.172,60	11,51%
Outubro	6.333.086,58	1.901.859,61	5.519.146,53	7,44%
Novembro	6.517.661,24	3.404.400,95	7.157.367,30	9,58%
Dezembro	6.869.828,12	1.816.715,25	5.641.797,38	7,68%
Total	78.799.963,43	48.156.204,12	53.407.366,97	100,00%

2014				
Meses	Metas	Arrecadado	Excesso	% Meta
Janeiro	5.098.492,21	8.276.568,04	3.178.076	62,33%
Fevereiro	5.635.201,90	9.245.568,30	3.610.366	64,07%
Março	4.967.584,73	9.120.794,98	4.153.210	83,61%
Abril	8.332.768,56	7.635.400,38	(697.368)	-8,37%
Mai	7.686.974,30	9.035.388,85	1.348.415	17,54%
Junho	6.377.880,02	11.485.726,88	5.107.847	80,09%
Julho	6.458.780,29	9.395.253,82	2.936.474	45,46%
Agosto	7.104.489,10	13.904.184,22	6.799.695	95,71%
Setembro	9.326.308,30	12.085.354,17	2.759.046	29,58%
Outubro	6.026.487,93	12.889.448,71	6.862.961	113,88%
Novembro	7.760.368,16	14.326.699,18	6.566.331	84,61%
Dezembro	6.224.664,49	11.416.192,65	5.191.528	83,40%
Total	81.000.000,00	128.816.580,18	47.816.580	59,03%

ORÇADA ATÉ O MÊS	ARRECADADA ATÉ O MÊS	EXCESSO	% Arrecadada
81.000.000,00	128.816.580,18	47.816.580,18	37,12%

1ª HIPÓTESE: Avaliação Direta:	Excesso efetivo do Ano / Nº meses x 12	47.816.580
2ª HIPÓTESE: Avaliação Percentual:	% do excesso x Total Meta	47.816.580
3ª HIPÓTESE: Avaliação Proporcional:	% do excesso x Receita Projetada	76.044.054

RESUMO DA TENDÊNCIA DO EXCESSO DE ARRECAÇÃO (1ªH + 2ªH + 3H)/3 57.225.738

RECEITA PROJETADA DIRETA	128.816.580
RECEITA PROJETADA PERCENTUAL	128.816.580
RECEITA PROJETADA PROPORCIONAL	157.044.054

RESUMO DA TENDÊNCIA DA RECEITA 138.225.738



TENDÊNCIA DO EXCESSO DE ARRECAÇÃO - EXERCÍCIO DE 2014

Fonte: 0184

Remuneração de disp bancária - Ministério Público - rec tesouro - exercício corrente

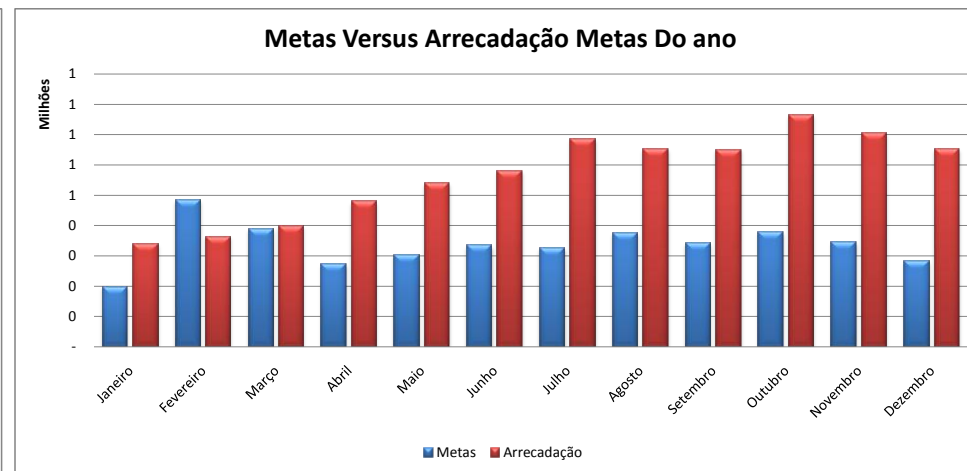
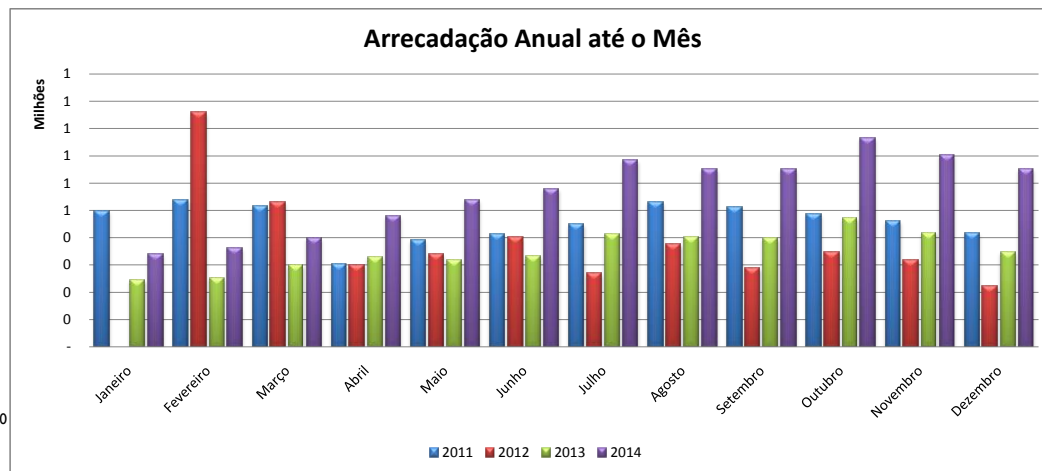

Arrecadação Triênio				
Meses	2011	2012	2013	Média
Janeiro	495.199,92	-	244.376,12	4,93%
Fevereiro	537.920,74	857.682,29	251.530,16	11,98%
Março	514.271,32	529.096,14	299.018,85	9,63%
Abril	303.011,22	298.128,42	328.099,20	6,77%
Maio	391.587,82	338.361,88	314.834,82	7,52%
Junho	412.327,44	401.635,29	331.490,70	8,27%
Julho	447.839,54	267.933,51	412.013,43	8,07%
Agosto	530.700,78	374.219,52	403.520,66	9,34%
Setembro	511.362,05	288.457,30	396.473,82	8,49%
Outubro	484.787,40	347.122,62	472.871,11	9,40%
Novembro	459.732,47	317.070,12	418.499,03	8,58%
Dezembro	417.267,45	222.350,03	348.535,56	7,03%
Total	5.506.008,15	4.242.057,12	4.221.263,46	100,00%

2014				
Meses	Metas	Arrecadado	Excesso	% Meta
Janeiro	198.356,80	340.022,86	141.666	71,42%
Fevereiro	482.332,48	363.225,27	(119.107)	-24,69%
Março	387.730,15	397.665,45	9.935	2,56%
Abril	272.433,89	478.297,23	205.863	75,56%
Maio	302.529,48	538.745,28	236.216	78,08%
Junho	332.891,77	578.592,74	245.701	73,81%
Julho	324.850,49	684.842,45	359.992	110,82%
Agosto	375.962,87	652.188,01	276.225	73,47%
Setembro	341.882,98	650.267,79	308.385	90,20%
Outubro	378.247,11	765.007,75	386.761	102,25%
Novembro	345.352,54	703.930,05	358.578	103,83%
Dezembro	282.804,44	651.838,92	369.034	130,49%
Total	4.025.375,00	6.804.623,80	2.779.249	69,04%

ORÇADA ATÉ O MÊS	ARRECADADA ATÉ O MÊS	EXCESSO	% Arrecadada
4.025.375,00	6.804.623,80	2.779.248,80	40,84%

1ª HIPÓTESE: Avaliação Direta:	Excesso efetivo do Ano / Nº meses x 12	2.779.249
2ª HIPÓTESE: Avaliação Percentual:	% do excesso x Total Meta	2.779.249
3ª HIPÓTESE: Avaliação Proporcional:	% do excesso x Receita Projetada	4.698.132

RESUMO DA TENDÊNCIA DO EXCESSO DE ARRECAÇÃO (1ªH + 2ªH + 3H)/3 3.418.876

RECEITA PROJETADA DIRETA	6.804.624
RECEITA PROJETADA PERCENTUAL	6.804.624
RECEITA PROJETADA PROPORCIONAL	8.723.507

RESUMO DA TENDÊNCIA DA RECEITA 7.444.251



TENDÊNCIA DO EXCESSO DE ARRECAÇÃO - EXERCÍCIO DE 2014

Fonte: 0185

Remuneração de disp bancária - Executivo - rec vinculados - rec tesouro - exerc. Corrente

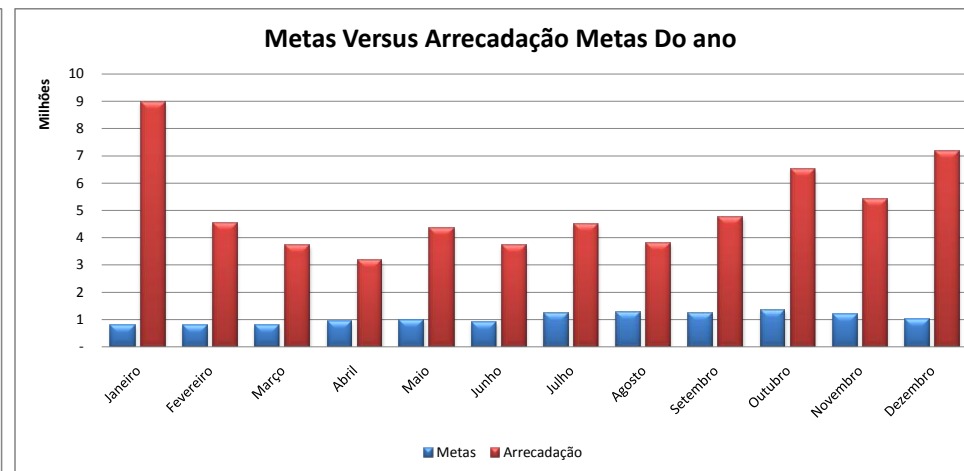
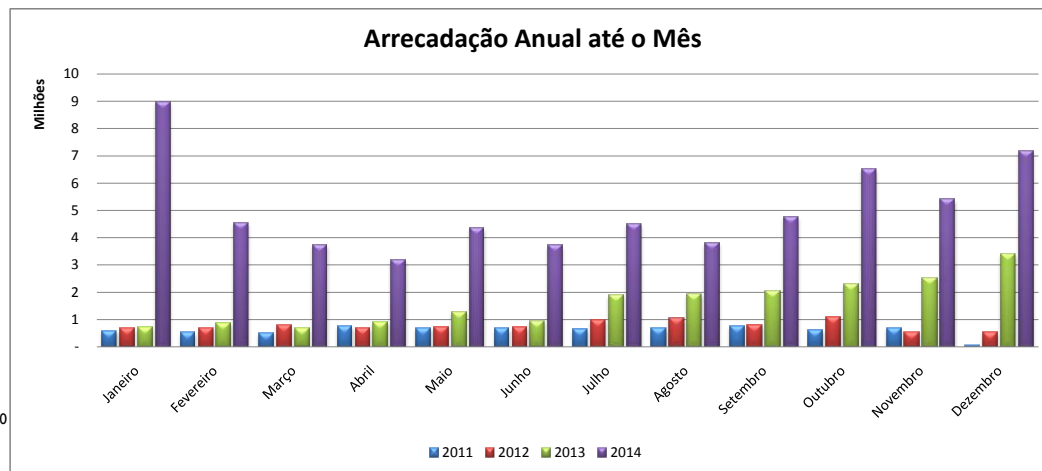

Arrecadação Triênio				
Meses	2011	2012	2013	Média
Janeiro	581.647,77	660.916,40	716.841,68	6,35%
Fevereiro	519.551,79	689.633,83	854.954,63	6,40%
Março	498.031,40	786.037,32	662.353,91	6,32%
Abril	740.676,14	689.431,32	906.511,95	7,53%
Mai	666.674,64	734.227,37	1.274.490,09	7,98%
Junho	663.045,83	717.174,51	927.934,05	7,30%
Julho	654.519,74	981.123,28	1.886.771,32	9,86%
Agosto	664.922,16	1.042.365,04	1.911.469,71	10,17%
Setembro	739.757,17	811.100,24	2.044.144,82	9,92%
Outubro	613.713,34	1.075.245,34	2.289.633,79	10,70%
Novembro	665.938,17	527.876,69	2.528.580,38	9,38%
Dezembro	72.316,15	532.480,04	3.393.366,60	8,09%
Total	7.080.794,30	9.247.611,38	19.397.052,93	100,00%

2014				
Meses	Metas	Arrecadado	Excesso	% Meta
Janeiro	796.978,68	8.978.814,39	8.181.836	1026,61%
Fevereiro	803.068,05	4.541.760,06	3.738.692	465,55%
Março	792.429,02	3.704.783,69	2.912.355	367,52%
Abril	944.693,86	3.167.935,46	2.223.242	235,34%
Mai	1.000.582,79	4.357.501,27	3.356.918	335,50%
Junho	916.008,64	3.698.620,73	2.782.612	303,78%
Julho	1.237.069,16	4.481.143,82	3.244.075	262,24%
Agosto	1.276.233,80	3.806.854,66	2.530.621	198,29%
Setembro	1.244.452,58	4.738.213,04	3.493.760	280,75%
Outubro	1.342.392,05	6.506.441,89	5.164.050	384,69%
Novembro	1.177.216,24	5.392.016,99	4.214.801	358,03%
Dezembro	1.015.142,13	7.186.075,55	6.170.933	607,89%
Total	12.546.267,00	60.560.161,55	48.013.895	382,69%

ORÇADA ATÉ O MÊS	ARRECADADA ATÉ O MÊS	EXCESSO	% Arrecadada
12.546.267,00	60.560.161,55	48.013.894,55	79,28%

1ª HIPÓTESE: Avaliação Direta:	Excesso efetivo do Ano / Nº meses x 12	48.013.895
2ª HIPÓTESE: Avaliação Percentual:	% do excesso x Total Meta	48.013.895
3ª HIPÓTESE: Avaliação Proporcional:	% do excesso x Receita Projetada	231.760.508

RESUMO DA TENDÊNCIA DO EXCESSO DE ARRECAÇÃO (1ªH + 2ªH + 3H)/3 109.262.766

RECEITA PROJETADA DIRETA	60.560.162
RECEITA PROJETADA PERCENTUAL	60.560.162
RECEITA PROJETADA PROPORCIONAL	244.306.775

RESUMO DA TENDÊNCIA DA RECEITA 121.809.033



TENDÊNCIA DO EXCESSO DE ARRECAÇÃO - EXERCÍCIO DE 2014

Fonte: 0186

Remuneração de disponibilidade bancária FUNDEB

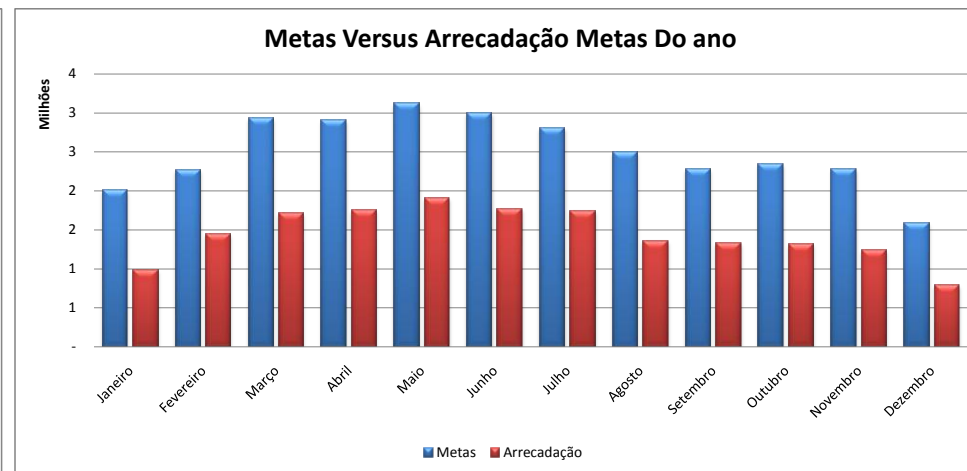
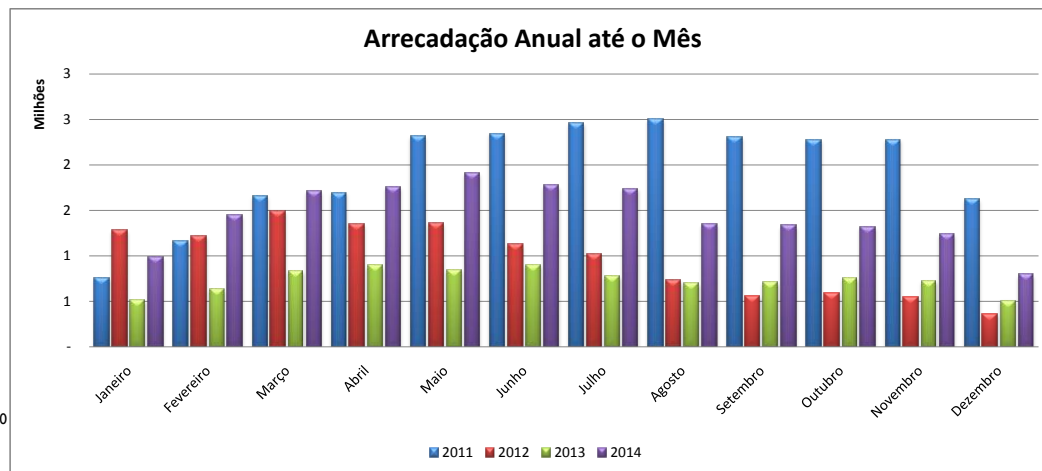

Arrecadação Triênio				
Meses	2011	2012	2013	Média
Janeiro	757.290,55	1.284.152,98	512.078,19	6,70%
Fevereiro	1.164.156,23	1.219.320,19	632.530,93	7,56%
Março	1.651.352,49	1.488.173,05	829.474,79	9,77%
Abril	1.696.608,64	1.351.703,58	890.008,03	9,67%
Maiο	2.311.514,04	1.354.676,76	844.564,19	10,39%
Junho	2.344.401,42	1.125.183,57	899.749,10	9,98%
Julho	2.461.749,69	1.012.385,57	773.937,40	9,35%
Agosto	2.502.341,60	735.290,26	696.222,97	8,32%
Setembro	2.307.548,55	559.939,77	710.440,70	7,59%
Outubro	2.272.385,49	586.908,77	758.467,98	7,80%
Novembro	2.277.306,74	551.136,97	726.486,01	7,59%
Dezembro	1.621.433,78	361.585,97	507.277,77	5,27%
Total	23.368.089,22	11.630.457,44	8.781.238,06	100,00%

2014				
Meses	Metas	Arrecadado	Excesso	% Meta
Janeiro	2.011.350,09	984.066,38	(1.027.284)	-51,07%
Fevereiro	2.266.888,35	1.449.721,32	(817.167)	-36,05%
Março	2.930.816,96	1.711.133,72	(1.219.683)	-41,62%
Abril	2.901.780,34	1.757.236,57	(1.144.544)	-39,44%
Maiο	3.115.724,59	1.907.592,63	(1.208.132)	-38,78%
Junho	2.995.321,46	1.770.770,48	(1.224.551)	-40,88%
Julho	2.805.280,46	1.739.268,51	(1.066.012)	-38,00%
Agosto	2.495.900,88	1.352.503,47	(1.143.397)	-45,81%
Setembro	2.277.964,98	1.329.911,10	(948.054)	-41,62%
Outubro	2.340.798,83	1.316.259,09	(1.024.540)	-43,77%
Novembro	2.275.727,00	1.235.563,86	(1.040.163)	-45,71%
Dezembro	1.582.446,05	792.262,09	(790.184)	-49,93%
Total	30.000.000,00	17.346.289,22	(12.653.711)	-42,18%

ORÇADA ATÉ O MÊS	ARRECADADA ATÉ O MÊS	EXCESSO	% Arrecadada
30.000.000,00	17.346.289,22	(12.653.710,78)	-72,95%

1ª HIPÓTESE: Avaliação Direta:	Excesso efetivo do Ano / Nº meses x 12	(12.653.711)
2ª HIPÓTESE: Avaliação Percentual:	% do excesso x Total Meta	(12.653.711)
3ª HIPÓTESE: Avaliação Proporcional:	% do excesso x Receita Projetada	(7.316.498)

RESUMO DA TENDÊNCIA DO EXCESSO DE ARRECAÇÃO (1ªH + 2ªH + 3H)/3 (10.874.640)

RECEITA PROJETADA DIRETA	17.346.289
RECEITA PROJETADA PERCENTUAL	17.346.289
RECEITA PROJETADA PROPORCIONAL	22.683.502

RESUMO DA TENDÊNCIA DA RECEITA 19.125.360



TENDÊNCIA DO EXCESSO DE ARRECAÇÃO - EXERCÍCIO DE 2014

Fonte: 0187

Remuneração de disponibilidade bancária Salário Educação

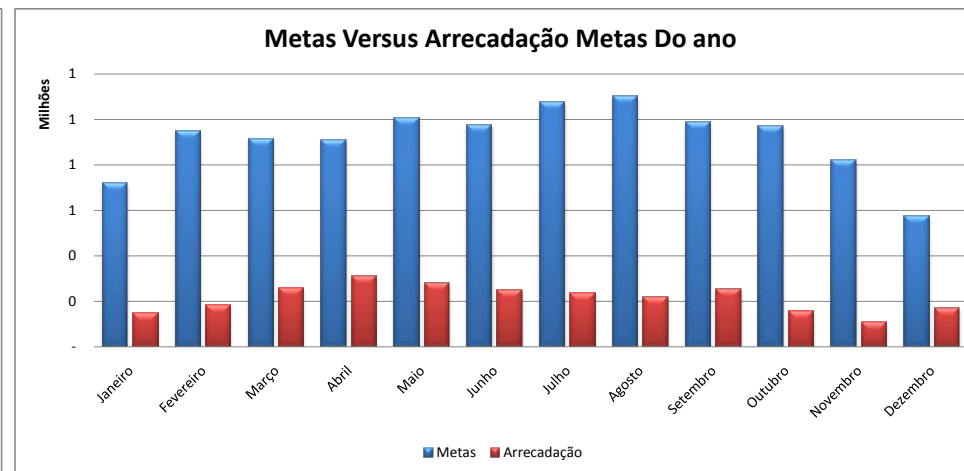
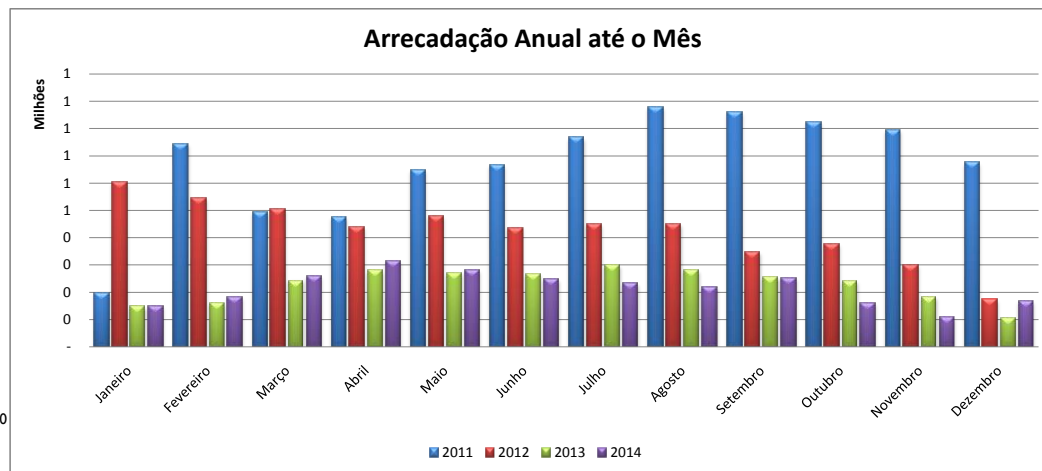

Arrecadação Triênio				
Meses	2011	2012	2013	Média
Janeiro	196.247,29	603.350,92	147.349,70	6,56%
Fevereiro	743.376,79	546.034,84	160.481,38	8,62%
Março	493.982,81	505.679,51	242.735,45	8,32%
Abril	475.770,43	440.553,27	278.656,57	8,26%
Mai	648.720,57	478.973,45	270.622,18	9,13%
Junho	663.730,60	436.701,55	267.299,87	8,88%
Julho	766.249,25	448.692,23	298.594,39	9,76%
Agosto	876.441,33	451.052,25	280.168,12	10,01%
Setembro	860.537,91	346.077,35	255.115,59	8,95%
Outubro	823.873,07	374.477,77	241.881,81	8,82%
Novembro	794.985,26	299.062,81	181.035,49	7,47%
Dezembro	675.018,38	172.482,23	105.964,22	5,23%
Total	8.018.933,69	5.103.138,18	2.729.904,77	100,00%

2014				
Meses	Metas	Arrecadado	Excesso	% Meta
Janeiro	721.161,74	147.942,36	(573.219)	-79,49%
Fevereiro	947.792,82	182.262,71	(765.530)	-80,77%
Março	915.240,75	258.612,85	(656.628)	-71,74%
Abril	908.366,51	312.994,88	(595.372)	-65,54%
Mai	1.004.262,15	279.361,44	(724.901)	-72,18%
Junho	976.290,28	248.578,19	(727.712)	-74,54%
Julho	1.073.815,68	234.423,75	(839.392)	-78,17%
Agosto	1.101.147,62	217.804,10	(883.344)	-80,22%
Setembro	984.800,77	250.696,82	(734.104)	-74,54%
Outubro	970.666,85	158.743,69	(811.923)	-83,65%
Novembro	821.545,67	108.421,28	(713.124)	-86,80%
Dezembro	574.909,16	167.696,50	(407.213)	-70,83%
Total	11.000.000,00	2.567.538,57	(8.432.461)	-76,66%

ORÇADA ATÉ O MÊS	ARRECADADA ATÉ O MÊS	EXCESSO	% Arrecadada
11.000.000,00	2.567.538,57	(8.432.461,43)	-328,43%

1ª HIPÓTESE: Avaliação Direta:	Excesso efetivo do Ano / Nº meses x 12	(8.432.461)
2ª HIPÓTESE: Avaliação Percentual:	% do excesso x Total Meta	(8.432.461)
3ª HIPÓTESE: Avaliação Proporcional:	% do excesso x Receita Projetada	(1.968.243)

RESUMO DA TENDÊNCIA DO EXCESSO DE ARRECAÇÃO	$(1^{\circ}H + 2^{\circ}H + 3H)/3$	(6.277.722)
--	------------------------------------	-------------

RECEITA PROJETADA DIRETA	2.567.539
RECEITA PROJETADA PERCENTUAL	2.567.539
RECEITA PROJETADA PROPORCIONAL	9.031.757

RESUMO DA TENDÊNCIA DA RECEITA	4.722.278
---------------------------------------	-----------



TENDÊNCIA DO EXCESSO DE ARRECAÇÃO - EXERCÍCIO DE 2014

Fonte: 0188

Remuneração de disponibilidade bancária - CIDE

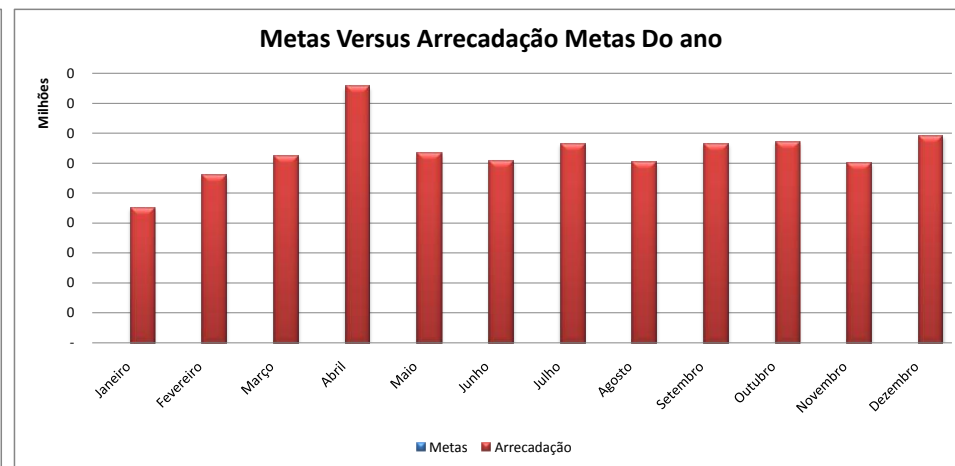
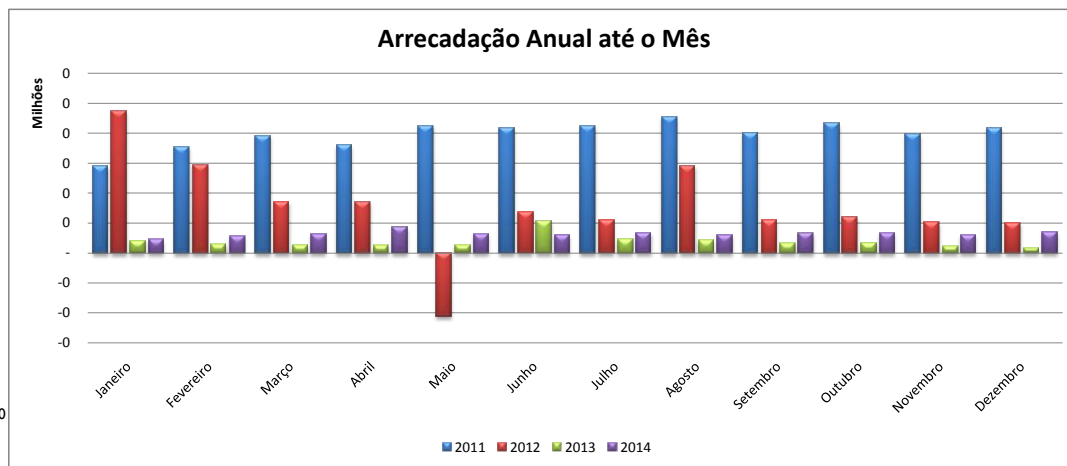

Arrecadação Triênio				
Meses	2011	2012	2013	Média
Janeiro	144.857,49	237.426,02	20.379,44	13,48%
Fevereiro	177.307,12	146.976,62	14.782,87	9,89%
Março	194.946,24	85.633,12	13.862,09	7,82%
Abril	179.505,75	85.185,49	12.490,37	7,38%
Maio	212.776,92	(105.218,46)	12.969,61	1,14%
Junho	208.653,60	69.141,07	54.082,37	13,34%
Julho	212.407,18	54.850,54	23.526,78	8,39%
Agosto	227.409,23	145.173,22	21.378,59	11,50%
Setembro	200.485,66	55.562,51	16.314,51	7,19%
Outubro	216.004,48	60.230,76	17.065,63	7,68%
Novembro	197.556,88	51.028,67	11.248,70	6,24%
Dezembro	208.016,02	50.082,21	8.511,94	5,95%
Total	2.379.926,57	936.071,77	226.612,90	100,00%

2014					
Meses	Metas	Arrecadado	Excesso	% Meta	
Janeiro	-	22.499,80	22.500	0,00%	
Fevereiro	-	27.943,91	27.944	0,00%	
Março	-	31.149,68	31.150	0,00%	
Abril	-	42.807,76	42.808	0,00%	
Maio	-	31.582,81	31.583	0,00%	
Junho	-	30.321,58	30.322	0,00%	
Julho	-	33.214,90	33.215	0,00%	
Agosto	-	30.118,32	30.118	0,00%	
Setembro	-	33.250,69	33.251	0,00%	
Outubro	-	33.553,45	33.553	0,00%	
Novembro	-	30.010,52	30.011	0,00%	
Dezembro	-	34.517,08	34.517	0,00%	
Total	-	380.970,50	380.971	#DIV/0!	

SEM PREVISÃO ORÇAMENTÁRIA

ORÇADA ATÉ O MÊS	ARRECADADA ATÉ O MÊS	EXCESSO	% Arrecadada
-	380.970,50	380.970,50	100,00%

1ª HIPÓTESE: Avaliação Direta:	Excesso efetivo do Ano / N° meses x 12	380.971
2ª HIPÓTESE: Avaliação Percentual:	% do excesso x Total Meta	#DIV/0!
3ª HIPÓTESE: Avaliação Proporcional:	% do excesso x Receita Projetada	#DIV/0!

RECEITA PROJETADA DIRETA	380.971
RECEITA PROJETADA PERCENTUAL	#DIV/0!
RECEITA PROJETADA PROPORCIONAL	#DIV/0!

RESUMO DA TENDÊNCIA DO EXCESSO DE ARRECAÇÃO	$(1^{\circ}H + 2^{\circ}H + 3H)/3$	#DIV/0!
---	------------------------------------	---------

RESUMO DA TENDÊNCIA DA RECEITA	#DIV/0!
--------------------------------	---------



TENDÊNCIA DO EXCESSO DE ARRECAÇÃO - EXERCÍCIO DE 2014

Fonte: 0191

Operações de crédito interna - recursos do tesouro - exercício corrente

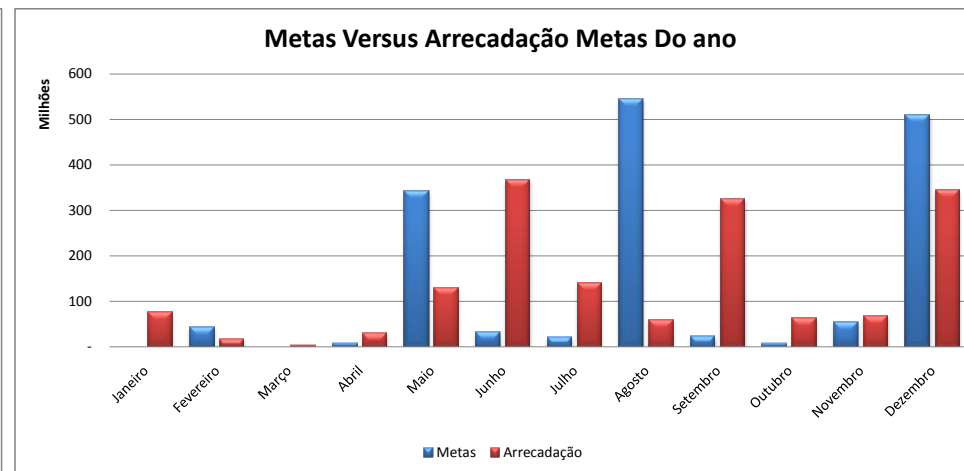
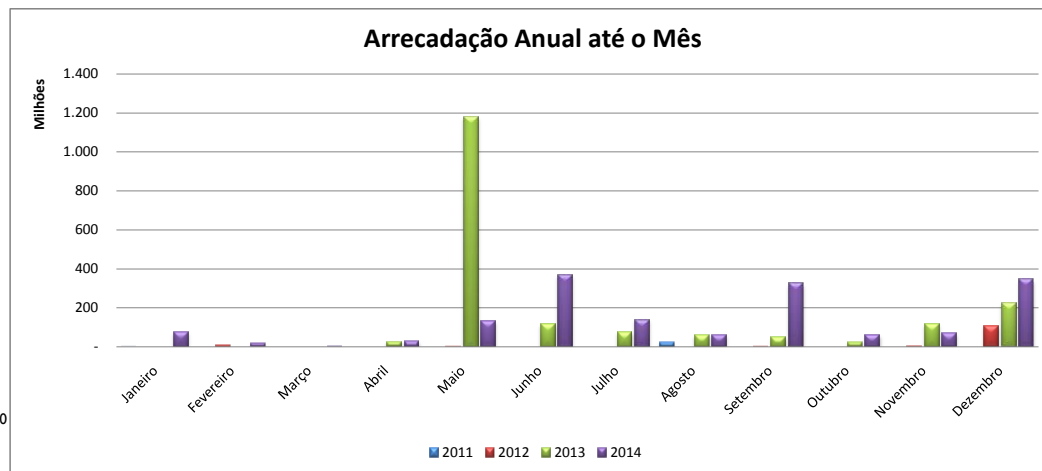

Arrecadação Triênio				
Meses	2011	2012	2013	Média
Janeiro	9.581,77	-	-	0,01%
Fevereiro	-	10.000.000,00	-	2,67%
Março	-	-	-	0,00%
Abril	-	-	26.040.886,15	0,46%
Maio	-	2.200.000,00	1.179.662.621,51	21,61%
Junho	-	-	116.086.194,00	2,07%
Julho	-	-	74.524.724,00	1,33%
Agosto	21.838.379,12	-	59.714.953,87	34,38%
Setembro	-	2.027.156,00	51.077.174,39	1,45%
Outubro	-	-	23.291.698,35	0,42%
Novembro	-	5.000.000,00	116.000.000,00	3,40%
Dezembro	-	105.840.957,88	223.576.275,13	32,19%
Total	21.847.960,89	125.068.113,88	1.869.974.527,40	100,00%

2014				
Meses	Metas	Arrecadado	Excesso	% Meta
Janeiro	231.597,81	74.999.999,48	74.768.402	32283,73%
Fevereiro	42.223.381,85	16.713.014,97	(25.510.367)	-60,42%
Março	-	3.578.464,30	3.578.464	0,00%
Abril	7.353.933,25	29.826.116,29	22.472.183	305,58%
Maio	342.425.279,41	130.000.000,00	(212.425.279)	-62,04%
Junho	32.782.683,23	367.313.127,82	334.530.445	1020,45%
Julho	21.045.744,85	139.571.304,45	118.525.560	563,18%
Agosto	544.711.748,35	60.000.000,00	(484.711.748)	-88,98%
Setembro	22.983.506,74	323.718.548,35	300.735.042	1308,48%
Outubro	6.577.563,99	61.939.804,96	55.362.241	841,68%
Novembro	53.870.033,02	66.898.752,38	13.028.719	24,19%
Dezembro	510.034.146,51	343.655.912,97	(166.378.234)	-32,62%
Total	1.584.239.619,00	1.618.215.045,97	33.975.427	2,14%

ORÇADA ATÉ O MÊS	ARRECADADA ATÉ O MÊS	EXCESSO	% Arrecadada
1.584.239.619,00	1.618.215.045,97	33.975.426,97	2,10%

1ª HIPÓTESE: Avaliação Direta:	Excesso efetivo do Ano / Nº meses x 12	33.975.427
2ª HIPÓTESE: Avaliação Percentual:	% do excesso x Total Meta	33.975.427
3ª HIPÓTESE: Avaliação Proporcional:	% do excesso x Receita Projetada	34.704.060

RESUMO DA TENDÊNCIA DO EXCESSO DE ARRECAÇÃO	$(1^{\circ}H + 2^{\circ}H + 3H)/3$	34.218.305
--	------------------------------------	------------

RECEITA PROJETADA DIRETA	1.618.215.046
RECEITA PROJETADA PERCENTUAL	1.618.215.046
RECEITA PROJETADA PROPORCIONAL	1.618.943.679

RESUMO DA TENDÊNCIA DA RECEITA	1.618.457.924
---------------------------------------	---------------



TENDÊNCIA DO EXCESSO DE ARRECAÇÃO - EXERCÍCIO DE 2014

Fonte: 0192

Operações de crédito externa - recursos do tesouro - exercício corrente

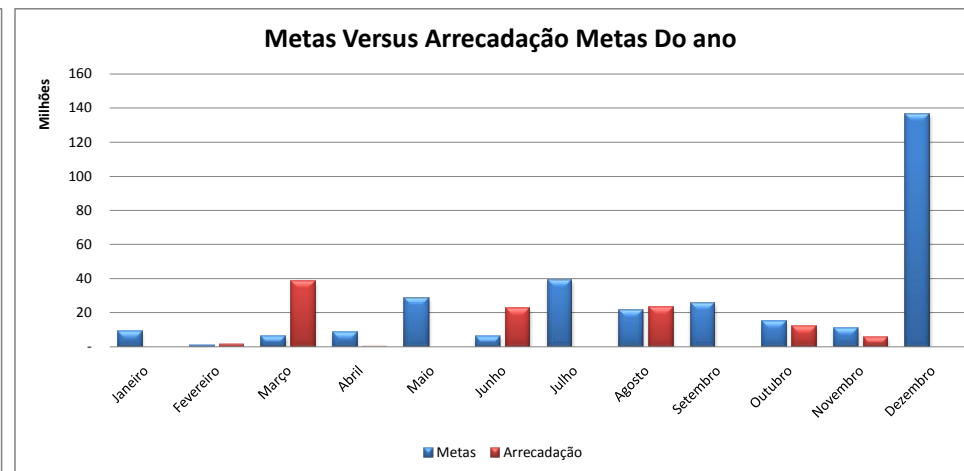
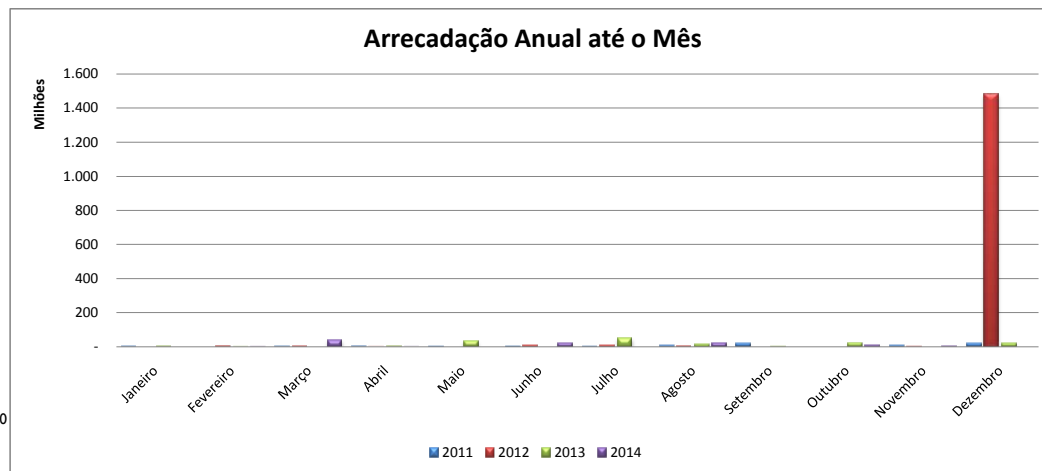

Arrecadação Triênio				
Meses	2011	2012	2013	Média
Janeiro	3.999.179,62	-	4.919.440,40	2,91%
Fevereiro	-	6.736.632,64	991.305,57	0,37%
Março	4.144.076,61	6.273.223,47	-	2,02%
Abril	3.957.010,95	230.760,64	4.484.956,56	2,80%
Mai	3.495.625,22	-	34.207.000,00	9,18%
Junho	3.899.920,89	9.140.950,20	-	1,97%
Julho	3.842.441,66	9.166.459,26	48.497.959,15	12,71%
Agosto	8.044.967,66	6.969.915,57	14.421.456,07	7,00%
Setembro	17.204.997,92	-	2.526.393,64	8,37%
Outubro	-	-	21.880.000,00	4,86%
Novembro	7.734.539,81	2.235.200,00	-	3,56%
Dezembro	17.138.909,55	1.482.658.976,41	18.274.494,40	44,27%
Total	73.461.669,89	1.523.412.118,19	150.203.005,79	100,00%

2014				
Meses	Metas	Arrecadado	Excesso	% Meta
Janeiro	8.961.194,25	-	(8.961.194)	0,00%
Fevereiro	1.132.788,01	1.374.884,68	242.097	21,37%
Março	6.220.998,66	38.720.067,79	32.499.069	522,41%
Abril	8.620.470,00	216.112,89	(8.404.357)	-97,49%
Mai	28.296.759,00	-	(28.296.759)	0,00%
Junho	6.072.882,77	22.330.000,00	16.257.117	267,70%
Julho	39.178.999,81	-	(39.179.000)	0,00%
Agosto	21.593.454,97	23.213.545,63	1.620.091	7,50%
Setembro	25.799.369,06	-	(25.799.369)	0,00%
Outubro	14.971.427,87	12.210.000,00	(2.761.428)	-18,44%
Novembro	10.971.817,56	5.892.641,48	(5.079.176)	-46,29%
Dezembro	136.509.838,05	-	(136.509.838)	0,00%
Total	308.330.000,00	103.957.252,47	(204.372.748)	-66,28%

ORÇADA ATÉ O MÊS	ARRECADADA ATÉ O MÊS	EXCESSO	% Arrecadada
308.330.000,00	103.957.252,47	(204.372.747,53)	-196,59%

1ª HIPÓTESE: Avaliação Direta:	Excesso efetivo do Ano / Nº meses x 12	(204.372.748)
2ª HIPÓTESE: Avaliação Percentual:	% do excesso x Total Meta	(204.372.748)
3ª HIPÓTESE: Avaliação Proporcional:	% do excesso x Receita Projetada	(68.906.786)

RESUMO DA TENDÊNCIA DO EXCESSO DE ARRECAÇÃO	$(1^{\circ}H + 2^{\circ}H + 3H)/3$	(159.217.427)
--	------------------------------------	---------------

RECEITA PROJETADA DIRETA	103.957.252
RECEITA PROJETADA PERCENTUAL	103.957.252
RECEITA PROJETADA PROPORCIONAL	239.423.214

RESUMO DA TENDÊNCIA DA RECEITA	149.112.573
---------------------------------------	-------------



TENDÊNCIA DO EXCESSO DE ARRECADAÇÃO - EXERCÍCIO DE 2014

Fonte: 0193

Recursos do tesouro - operações de crédito especiais - reembolso SWAP

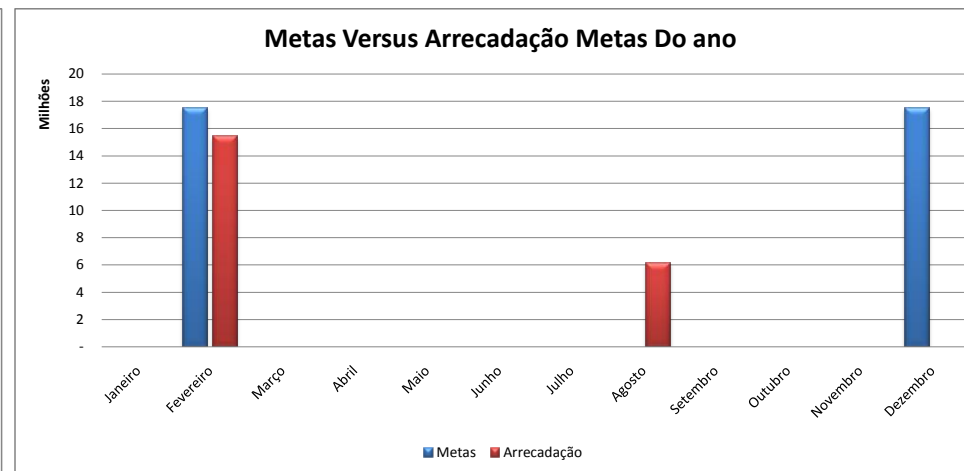
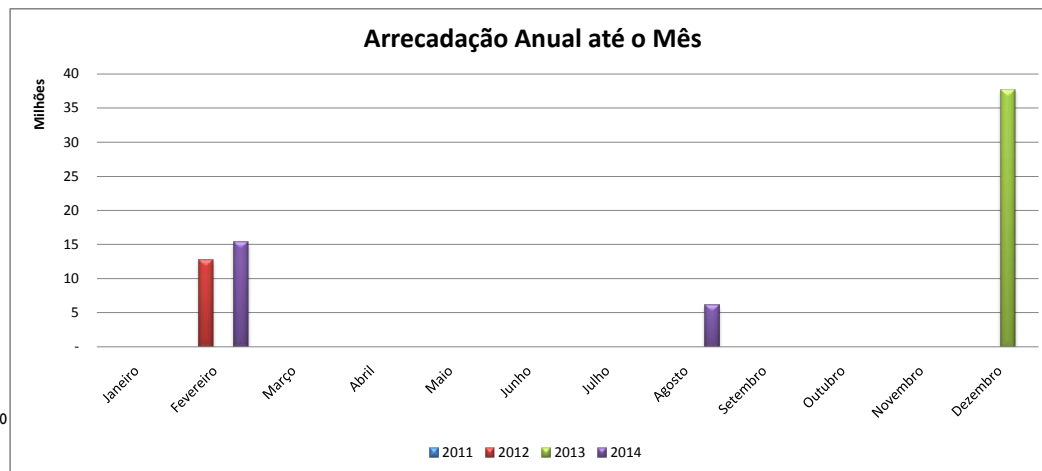

Arrecadação Triênio				
Meses	2011	2012	2013	Média
Janeiro	-	-	-	0,00%
Fevereiro	-	12.684.592,60	-	50,00%
Março	-	-	-	0,00%
Abril	-	-	-	0,00%
Maio	-	-	-	0,00%
Junho	-	-	-	0,00%
Julho	-	-	-	0,00%
Agosto	-	-	-	0,00%
Setembro	-	-	-	0,00%
Outubro	-	-	-	0,00%
Novembro	-	-	-	0,00%
Dezembro	-	-	37.722.799,81	50,00%
Total	-	12.684.592,60	37.722.799,81	100,00%

2014				
Meses	Metas	Arrecadado	Excesso	% Meta
Janeiro	-	-	-	0,00%
Fevereiro	17.500.000,00	15.394.424,66	(2.105.575)	-12,03%
Março	-	-	-	0,00%
Abril	-	-	-	0,00%
Maio	-	-	-	0,00%
Junho	-	-	-	0,00%
Julho	-	-	-	0,00%
Agosto	-	6.132.744,49	6.132.744	0,00%
Setembro	-	-	-	0,00%
Outubro	-	-	-	0,00%
Novembro	-	-	-	0,00%
Dezembro	17.500.000,00	-	(17.500.000)	0,00%
Total	35.000.000,00	21.527.169,15	(13.472.831)	-38,49%

ORÇADA ATÉ O MÊS	ARRECADADA ATÉ O MÊS	EXCESSO	% Arrecadada
35.000.000,00	21.527.169,15	(13.472.830,85)	-62,59%

1ª HIPÓTESE: Avaliação Direta:	Excesso efetivo do Ano / Nº meses x 12	(13.472.831)
2ª HIPÓTESE: Avaliação Percentual:	% do excesso x Total Meta	(13.472.831)
3ª HIPÓTESE: Avaliação Proporcional:	% do excesso x Receita Projetada	(8.286.626)

RESUMO DA TENDÊNCIA DO EXCESSO DE ARRECADAÇÃO	$(1^{\circ}H + 2^{\circ}H + 3H)/3$	(11.744.096)
--	------------------------------------	--------------

RECEITA PROJETADA DIRETA	21.527.169
RECEITA PROJETADA PERCENTUAL	21.527.169
RECEITA PROJETADA PROPORCIONAL	26.713.374

RESUMO DA TENDÊNCIA DA RECEITA	23.255.904
---------------------------------------	------------



TENDÊNCIA DO EXCESSO DE ARRECADAÇÃO - EXERCÍCIO DE 2014

Fonte: 0195

Recursos de depósitos sob aviso à disposição da justiça

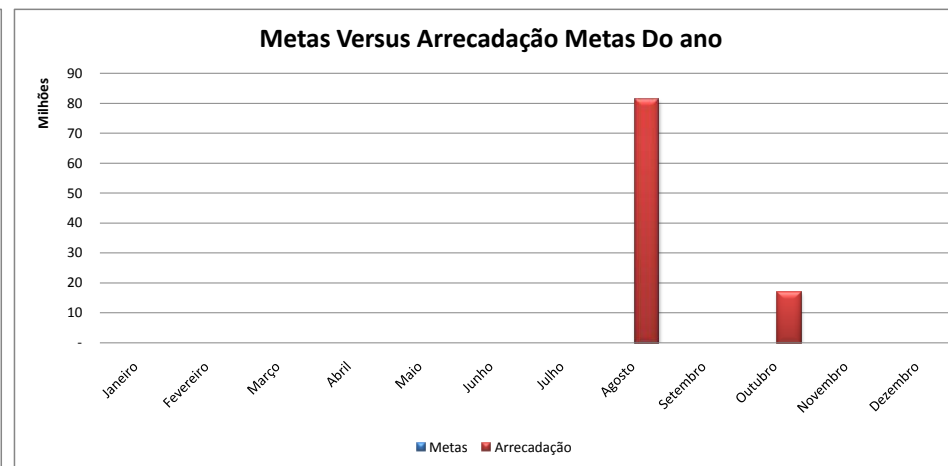
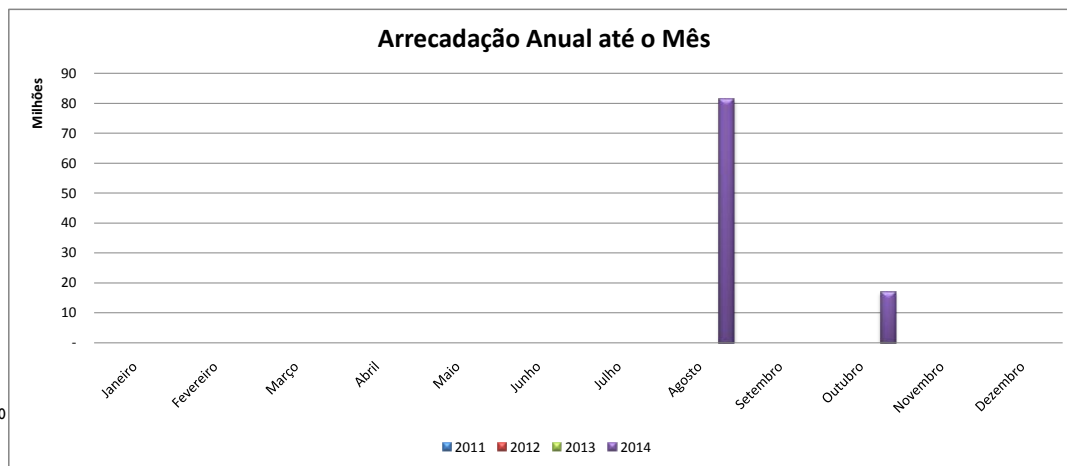

Arrecadação Triênio				
Meses	2011	2012	2013	Média
Janeiro	-	-	-	0,00%
Fevereiro	-	-	-	0,00%
Março	-	-	-	0,00%
Abril	-	-	-	0,00%
Mai	-	-	-	0,00%
Junho	-	-	-	0,00%
Julho	-	-	-	0,00%
Agosto	-	-	-	0,00%
Setembro	-	-	-	0,00%
Outubro	-	-	-	0,00%
Novembro	-	-	-	0,00%
Dezembro	-	-	-	0,00%
Total	-	-	-	0,00%

2014				
Meses	Metas	Arrecadado	Excesso	% Meta
Janeiro	-	-	-	0,00%
Fevereiro	-	-	-	0,00%
Março	-	-	-	0,00%
Abril	-	-	-	0,00%
Mai	-	-	-	0,00%
Junho	-	-	-	0,00%
Julho	-	-	-	0,00%
Agosto	-	81.294.849,95	-	0,00%
Setembro	-	-	-	0,00%
Outubro	-	16.998.593,75	-	0,00%
Novembro	-	-	-	0,00%
Dezembro	-	-	-	0,00%
Total	-	98.293.443,70	-	#DIV/0!

SEM PREVISÃO ORÇAMENTÁRIA

ORÇADA ATÉ O MÊS	ARRECADADA ATÉ O MÊS	EXCESSO	% Arrecadada
-	98.293.443,70	98.293.443,70	100,00%

1ª HIPÓTESE: Avaliação Direta:	Excesso efetivo do Ano / N° meses x 12	98.293.444
2ª HIPÓTESE: Avaliação Percentual:	% do excesso x Total Meta	#DIV/0!
3ª HIPÓTESE: Avaliação Proporcional:	% do excesso x Receita Projetada	#DIV/0!

RECEITA PROJETADA DIRETA	98.293.444
RECEITA PROJETADA PERCENTUAL	#DIV/0!
RECEITA PROJETADA PROPORCIONAL	#DIV/0!

RESUMO DA TENDÊNCIA DO EXCESSO DE ARRECADAÇÃO	$(1^{\circ}H + 2^{\circ}H + 3H)/3$	#DIV/0!
--	------------------------------------	---------

RESUMO DA TENDÊNCIA DA RECEITA	#DIV/0!
---------------------------------------	---------



TENDÊNCIA DO EXCESSO DE ARRECAÇÃO - EXERCÍCIO DE 2014

Fonte: 0198

Receita da alienação de bens - recursos do tesouro - exercício corrente

Arrecadação Anual até o Mês

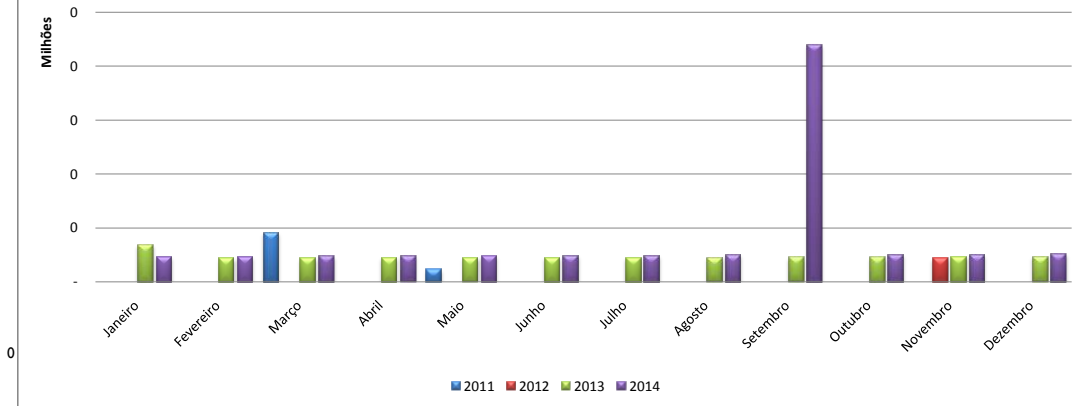

Metas Versus Arrecadação Metas Do ano

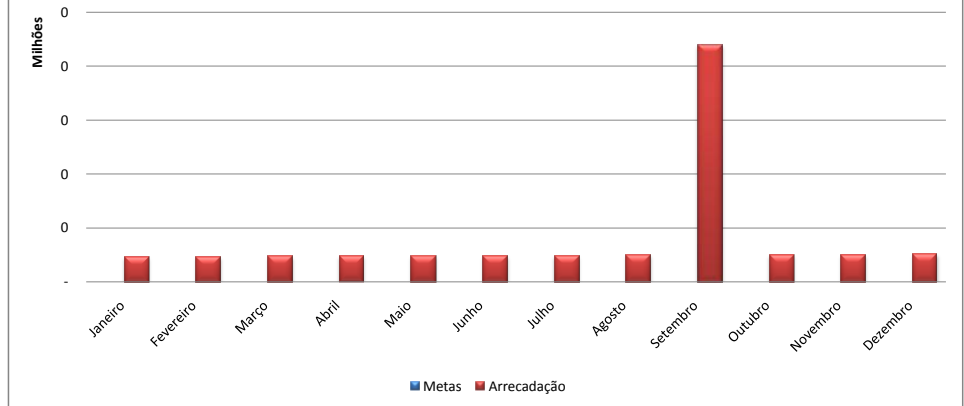

Arrecadação Triênio				
Meses	2011	2012	2013	Média
Janeiro	-	-	33.967,34	4,04%
Fevereiro	-	-	21.646,44	2,58%
Março	45.450,00	-	21.752,51	29,24%
Abril	-	-	22.373,67	2,66%
Mai	11.400,00	-	22.005,57	9,30%
Junho	-	-	22.137,60	2,64%
Julho	-	-	22.272,64	2,65%
Agosto	-	-	22.433,01	2,67%
Setembro	-	-	22.592,28	2,69%
Outubro	-	-	22.752,68	2,71%
Novembro	-	21.600,00	22.936,98	36,06%
Dezembro	-	-	23.102,13	2,75%
Total	56.850,00	21.600,00	279.972,85	100,00%

2014					
Meses	Metas	Arrecadado	Excesso	% Meta	
Janeiro	-	23.284,63	23.285	0,00%	
Fevereiro	-	23.482,55	23.483	0,00%	
Março	-	23.668,07	23.668	0,00%	
Abril	-	23.850,31	23.850	0,00%	
Mai	-	24.045,88	24.046	0,00%	
Junho	-	24.255,08	24.255	0,00%	
Julho	-	24.453,97	24.454	0,00%	
Agosto	-	24.686,29	24.686	0,00%	
Setembro	-	219.801,06	219.801	0,00%	
Outubro	-	25.127,66	25.128	0,00%	
Novembro	-	25.366,37	25.366	0,00%	
Dezembro	-	25.579,45	25.579	0,00%	
Total	-	487.601,32	487.601	#DIV/0!	

SEM PREVISÃO ORÇAMENTÁRIA

ORÇADA ATÉ O MÊS	ARRECADADA ATÉ O MÊS	EXCESSO	% Arrecadada
-	487.601,32	487.601,32	100,00%

1ª HIPÓTESE: Avaliação Direta:	Excesso efetivo do Ano / N° meses x 12	487.601
2ª HIPÓTESE: Avaliação Percentual:	% do excesso x Total Meta	#DIV/0!
3ª HIPÓTESE: Avaliação Proporcional:	% do excesso x Receita Projetada	#DIV/0!

RECEITA PROJETADA DIRETA	487.601
RECEITA PROJETADA PERCENTUAL	#DIV/0!
RECEITA PROJETADA PROPORCIONAL	#DIV/0!

RESUMO DA TENDÊNCIA DO EXCESSO DE ARRECAÇÃO	$(1^{\circ}H + 2^{\circ}H + 3H)/3$	#DIV/0!
---	------------------------------------	---------

RESUMO DA TENDÊNCIA DA RECEITA	#DIV/0!
--------------------------------	---------



TENDÊNCIA DO EXCESSO DE ARRECADAÇÃO - EXERCÍCIO DE 2014

Fonte: 0199

Outras receitas não primárias - recursos do tesouro - exercício corrente

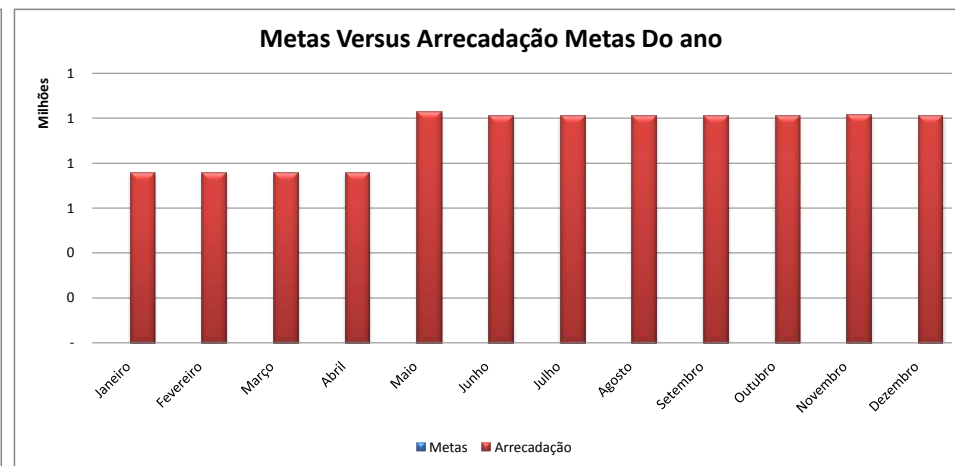
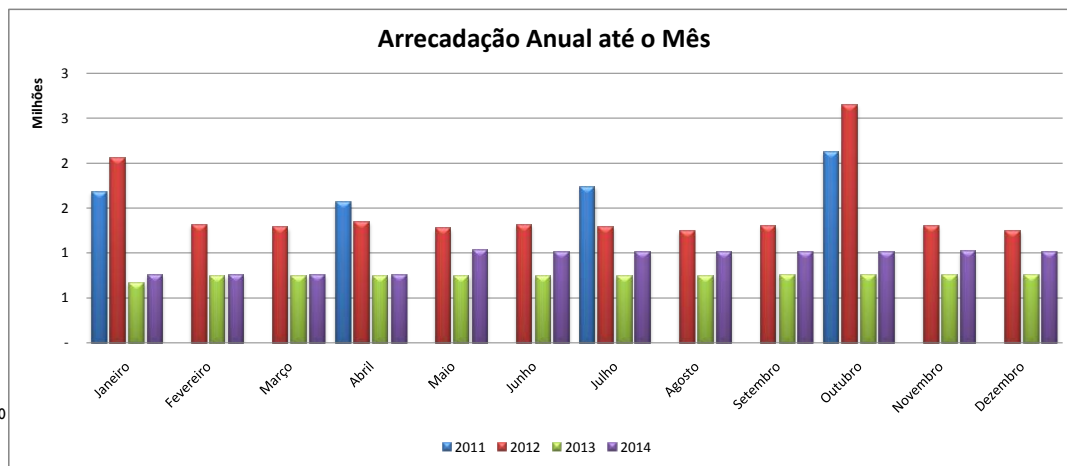

Arrecadação Triênio				
Meses	2011	2012	2013	Média
Janeiro	1.675.606,80	2.051.697,92	666.415,04	14,25%
Fevereiro	-	1.309.245,43	742.449,54	5,26%
Março	-	1.282.090,45	742.449,54	5,21%
Abril	1.567.462,73	1.343.776,02	742.449,54	12,69%
Mai	-	1.272.688,89	742.449,54	5,19%
Junho	-	1.311.594,84	742.449,54	5,27%
Julho	1.733.972,20	1.290.330,64	742.449,54	13,37%
Agosto	-	1.247.721,27	742.449,54	5,15%
Setembro	-	1.303.872,10	756.363,44	5,30%
Outubro	2.120.205,27	2.645.524,80	756.363,44	17,80%
Novembro	-	1.302.740,57	756.363,44	5,30%
Dezembro	-	1.249.012,76	756.363,44	5,20%
Total	7.097.247,00	17.610.295,69	8.889.015,58	100,00%

2014				
Meses	Metas	Arrecadado	Excesso	% Meta
Janeiro	-	756.363,44	756.363	0,00%
Fevereiro	-	756.363,44	756.363	0,00%
Março	-	756.363,44	756.363	0,00%
Abril	-	756.363,44	756.363	0,00%
Mai	-	1.028.173,45	1.028.173	0,00%
Junho	-	1.010.252,02	1.010.252	0,00%
Julho	-	1.010.252,02	1.010.252	0,00%
Agosto	-	1.010.252,02	1.010.252	0,00%
Setembro	-	1.010.252,02	1.010.252	0,00%
Outubro	-	1.010.252,02	1.010.252	0,00%
Novembro	-	1.016.324,38	1.016.324	0,00%
Dezembro	-	1.010.252,02	1.010.252	0,00%
Total	-	11.131.463,71	11.131.464	#DIV/0!

SEM PREVISÃO ORÇAMENTÁRIA

ORÇADA ATÉ O MÊS	ARRECADADA ATÉ O MÊS	EXCESSO	% Arrecadada
-	11.131.463,71	11.131.463,71	100,00%

1ª HIPÓTESE: Avaliação Direta:	Excesso efetivo do Ano / N° meses x 12	11.131.464
2ª HIPÓTESE: Avaliação Percentual:	% do excesso x Total Meta	#DIV/0!
3ª HIPÓTESE: Avaliação Proporcional:	% do excesso x Receita Projetada	#DIV/0!

RECEITA PROJETADA DIRETA	11.131.464
RECEITA PROJETADA PERCENTUAL	#DIV/0!
RECEITA PROJETADA PROPORCIONAL	#DIV/0!

RESUMO DA TENDÊNCIA DO EXCESSO DE ARRECADAÇÃO	$(1^{\circ}H + 2^{\circ}H + 3H)/3$	#DIV/0!
---	------------------------------------	---------

RESUMO DA TENDÊNCIA DA RECEITA	#DIV/0!
--------------------------------	---------



TENDÊNCIA DO EXCESSO DE ARRECAÇÃO - EXERCÍCIO DE 2014

Fonte: 0223

Convênio - Sistema Único Saúde - recursos de outras fontes - exercício corrente

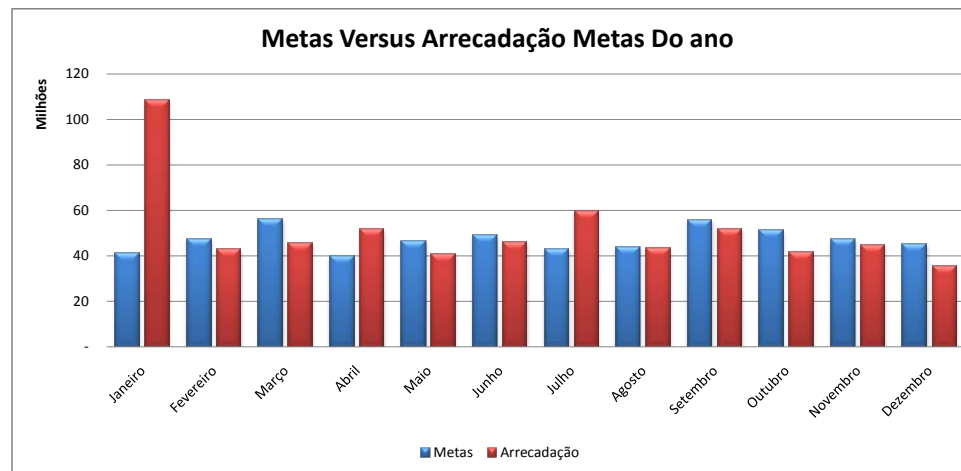
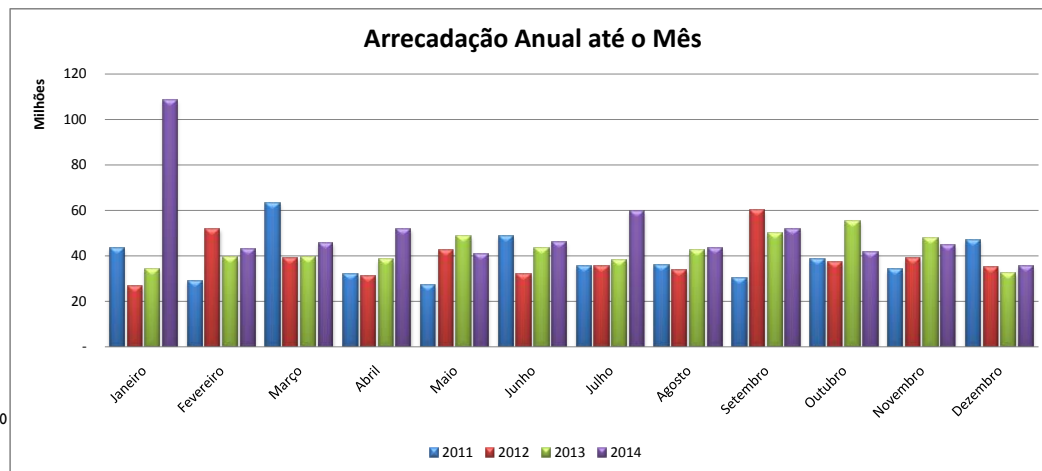

Arrecadação Triênio				
Meses	2011	2012	2013	Média
Janeiro	43.407.712,79	26.584.669,43	34.233.334,00	7,28%
Fevereiro	29.025.434,07	51.583.426,80	39.234.810,53	8,37%
Março	63.392.961,44	38.923.147,39	39.371.671,57	9,94%
Abril	31.968.226,96	30.920.817,99	38.271.974,40	7,03%
Mai	27.201.709,09	42.634.124,48	48.676.757,45	8,21%
Junho	48.670.693,88	31.914.885,66	43.228.764,56	8,63%
Julho	35.522.521,89	35.332.338,24	37.997.092,61	7,59%
Agosto	35.809.103,59	33.599.551,15	42.226.191,22	7,76%
Setembro	30.236.276,83	60.081.016,29	50.139.928,82	9,79%
Outubro	38.491.350,23	37.219.307,61	55.109.364,03	9,06%
Novembro	33.855.804,48	38.972.066,99	47.584.344,14	8,36%
Dezembro	46.721.202,95	34.947.153,52	32.487.116,44	8,00%
Total	464.302.998,20	462.712.505,55	508.561.349,77	100,00%

2014				
Meses	Metas	Arrecadado	Excesso	% Meta
Janeiro	41.232.135,60	108.533.906,83	67.301.771	163,23%
Fevereiro	47.444.599,07	42.670.212,16	(4.774.387)	-10,06%
Março	56.309.929,49	45.646.705,79	(10.663.224)	-18,94%
Abril	39.848.237,97	51.854.540,99	12.006.303	30,13%
Mai	46.556.164,20	40.578.482,54	(5.977.682)	-12,84%
Junho	48.891.247,13	45.962.775,70	(2.928.471)	-5,99%
Julho	42.993.411,13	59.683.882,63	16.690.472	38,82%
Agosto	43.973.536,24	43.312.687,61	(660.849)	-1,50%
Setembro	55.457.538,20	51.951.243,46	(3.506.295)	-6,32%
Outubro	51.328.438,16	41.510.573,76	(9.817.864)	-19,13%
Novembro	47.362.639,07	44.534.662,04	(2.827.977)	-5,97%
Dezembro	45.345.860,74	35.347.090,17	(9.998.771)	-22,05%
Total	566.743.737,00	611.586.763,68	44.843.027	7,91%

ORÇADA ATÉ O MÊS	ARRECADADA ATÉ O MÊS	EXCESSO	% Arrecadada
566.743.737,00	611.586.763,68	44.843.026,68	7,33%

1ª HIPÓTESE: Avaliação Direta:	Excesso efetivo do Ano / Nº meses x 12	44.843.027
2ª HIPÓTESE: Avaliação Percentual:	% do excesso x Total Meta	44.843.027
3ª HIPÓTESE: Avaliação Proporcional:	% do excesso x Receita Projetada	48.391.186

RESUMO DA TENDÊNCIA DO EXCESSO DE ARRECAÇÃO	$(1^{\circ}H + 2^{\circ}H + 3H)/3$	46.025.746
--	------------------------------------	------------

RECEITA PROJETADA DIRETA	611.586.764
RECEITA PROJETADA PERCENTUAL	611.586.764
RECEITA PROJETADA PROPORCIONAL	615.134.923

RESUMO DA TENDÊNCIA DA RECEITA	612.769.483
---------------------------------------	-------------



TENDÊNCIA DO EXCESSO DE ARRECAÇÃO - EXERCÍCIO DE 2014

Fonte: 0225

Convênio - Programa de Assistência Social - recursos de outras fontes - exercício corrente

Arrecadação Anual até o Mês

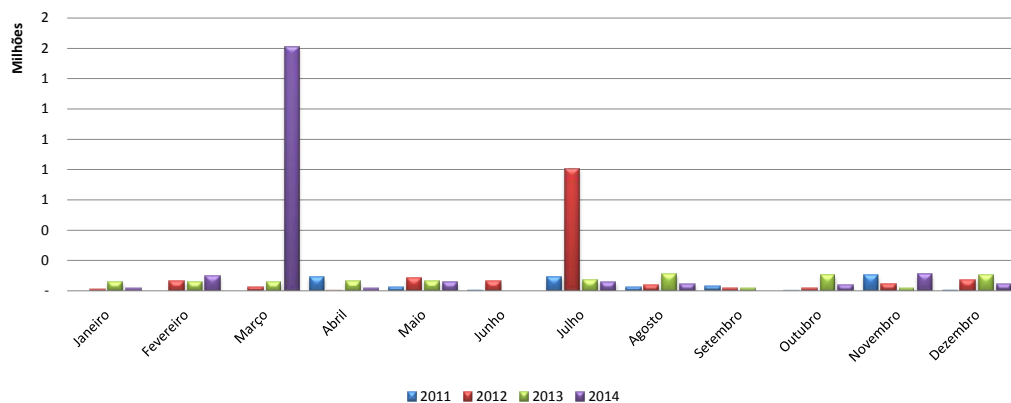

Metas Versus Arrecadação Metas Do ano

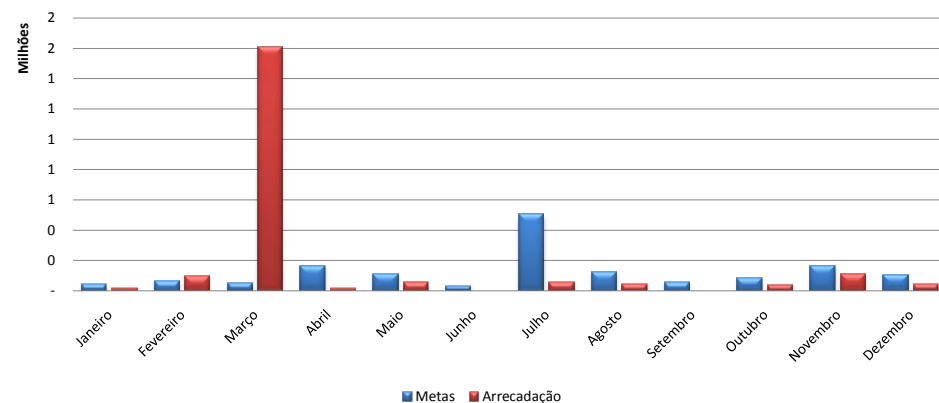

Arrecadação Triênio

Meses	2011	2012	2013	Média
Janeiro	-	9.638,81	58.529,81	3,00%
Fevereiro	-	62.134,97	58.529,81	4,42%
Março	-	24.248,23	58.874,21	3,41%
Abril	89.358,00	2.000,00	59.913,19	10,95%
Mai	24.764,17	84.383,20	59.913,19	7,33%
Junho	4.006,93	62.134,97	-	2,04%
Julho	92.340,00	802.400,00	71.669,90	33,41%
Agosto	24.585,00	38.502,09	108.561,44	8,34%
Setembro	26.824,67	16.253,86	16.248,48	3,63%
Outubro	2.000,00	16.253,86	103.522,46	5,46%
Novembro	100.278,49	44.263,89	16.248,48	11,04%
Dezembro	4.000,00	70.285,87	100.925,02	6,98%
Total	368.157,26	1.232.499,75	712.935,99	100,00%

2014

Meses	Metas	Arrecadado	Excesso	% Meta
Janeiro	44.924,53	16.248,48	(28.676)	-63,83%
Fevereiro	66.204,97	98.847,07	32.642	49,30%
Março	51.088,12	1.608.918,37	1.557.830	3049,30%
Abril	164.063,67	16.265,17	(147.799)	-90,09%
Mai	109.800,26	56.798,50	(53.002)	-48,27%
Junho	30.625,47	-	(30.625)	0,00%
Julho	500.808,68	54.798,50	(446.010)	-89,06%
Agosto	125.050,54	44.550,02	(80.501)	-64,37%
Setembro	54.378,96	-	(54.379)	0,00%
Outubro	81.850,75	41.069,89	(40.781)	-49,82%
Novembro	165.416,36	111.455,67	(53.961)	-32,62%
Dezembro	104.647,67	41.589,76	(63.058)	-60,26%
Total	1.498.860,00	2.090.541,43	591.681	39,48%

ORÇADA ATÉ O MÊS	ARRECADADA ATÉ O MÊS	EXCESSO	% Arrecadada
1.498.860,00	2.090.541,43	591.681,43	28,30%

1ª HIPÓTESE: Avaliação Direta:	Excesso efetivo do Ano / Nº meses x 12	591.681
2ª HIPÓTESE: Avaliação Percentual:	% do excesso x Total Meta	591.681
3ª HIPÓTESE: Avaliação Proporcional:	% do excesso x Receita Projetada	825.250

RESUMO DA TENDÊNCIA DO EXCESSO DE ARRECAÇÃO	$(1^{\circ}H + 2^{\circ}H + 3H)/3$	669.538
--	------------------------------------	---------

RECEITA PROJETADA DIRETA	2.090.541
RECEITA PROJETADA PERCENTUAL	2.090.541
RECEITA PROJETADA PROPORCIONAL	2.324.110

RESUMO DA TENDÊNCIA DA RECEITA	2.168.398
---------------------------------------	-----------



TENDÊNCIA DO EXCESSO DE ARRECAÇÃO - EXERCÍCIO DE 2014

Fonte: 0228

Outros convênios, ajustes e acordos administrativos - rec outras fontes - exercício corrente

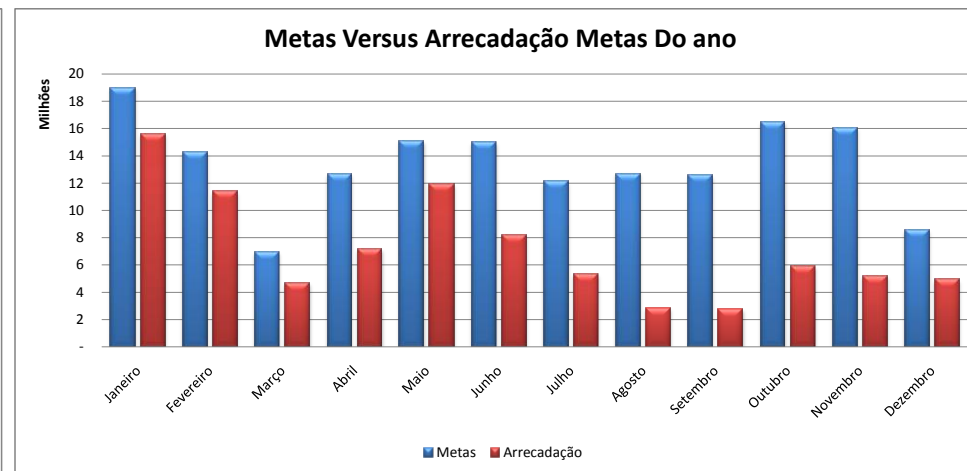
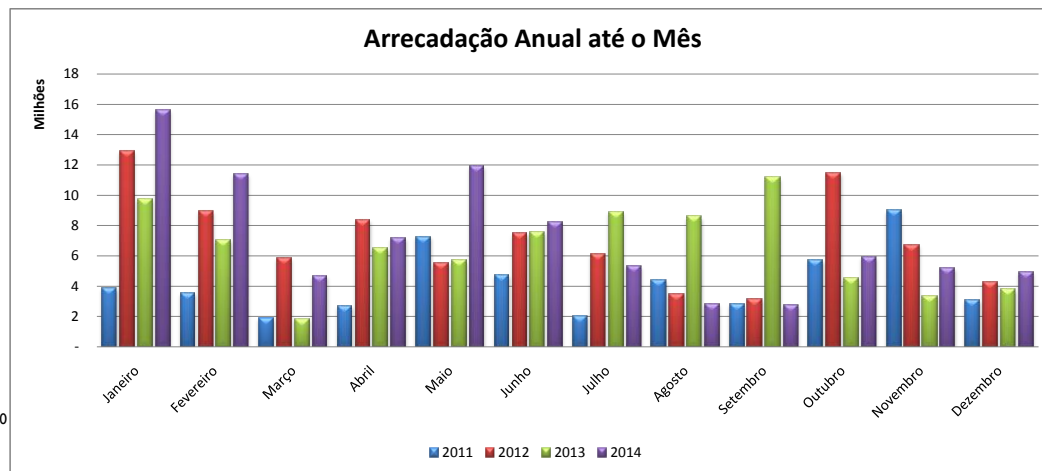

Arrecadação Triênio				
Meses	2011	2012	2013	Média
Janeiro	3.855.409,61	12.878.859,24	9.741.086,45	11,75%
Fevereiro	3.547.151,03	8.962.810,63	7.046.998,43	8,85%
Março	1.901.041,49	5.831.466,72	1.808.619,45	4,32%
Abril	2.714.165,14	8.364.351,26	6.482.461,73	7,83%
Mai	7.258.278,23	5.516.627,26	5.670.789,13	9,33%
Junho	4.743.922,80	7.494.286,38	7.585.771,60	9,28%
Julho	2.013.454,26	6.132.927,28	8.869.486,08	7,51%
Agosto	4.404.811,60	3.451.286,18	8.568.720,34	7,88%
Setembro	2.807.826,79	3.149.844,40	11.156.466,71	7,81%
Outubro	5.729.237,89	11.446.560,27	4.519.420,51	10,19%
Novembro	8.977.219,76	6.698.126,08	3.336.192,23	9,93%
Dezembro	3.079.755,85	4.293.780,44	3.767.041,77	5,31%
Total	51.032.274,45	84.220.926,14	78.553.054,43	100,00%

2014				
Meses	Metas	Arrecadado	Excesso	% Meta
Janeiro	18.935.569,12	15.616.058,62	(3.319.510)	-17,53%
Fevereiro	14.270.651,24	11.359.260,74	(2.911.391)	-20,40%
Março	6.957.876,31	4.672.640,05	(2.285.236)	-32,84%
Abril	12.625.935,25	7.186.692,30	(5.439.243)	-43,08%
Mai	15.037.981,33	11.902.329,77	(3.135.652)	-20,85%
Junho	14.962.238,50	8.203.975,25	(6.758.263)	-45,17%
Julho	12.097.405,68	5.305.593,92	(6.791.812)	-56,14%
Agosto	12.698.573,74	2.818.461,19	(9.880.113)	-77,80%
Setembro	12.594.882,23	2.731.477,06	(9.863.405)	-78,31%
Outubro	16.423.465,49	5.924.213,37	(10.499.252)	-63,93%
Novembro	16.004.548,86	5.211.671,94	(10.792.877)	-67,44%
Dezembro	8.557.230,26	4.913.710,10	(3.643.520)	-42,58%
Total	161.166.358,00	85.846.084,31	(75.320.274)	-46,73%

ORÇADA ATÉ O MÊS	ARRECADADA ATÉ O MÊS	EXCESSO	% Arrecadada
161.166.358,00	85.846.084,31	(75.320.273,69)	-87,74%

1ª HIPÓTESE: Avaliação Direta:	Excesso efetivo do Ano / Nº meses x 12	(75.320.274)
2ª HIPÓTESE: Avaliação Percentual:	% do excesso x Total Meta	(75.320.274)
3ª HIPÓTESE: Avaliação Proporcional:	% do excesso x Receita Projetada	(40.119.729)

RESUMO DA TENDÊNCIA DO EXCESSO DE ARRECAÇÃO	$(1^{\circ}H + 2^{\circ}H + 3H)/3$	(63.586.759)
--	------------------------------------	---------------------

RECEITA PROJETADA DIRETA	85.846.084
RECEITA PROJETADA PERCENTUAL	85.846.084
RECEITA PROJETADA PROPORCIONAL	121.046.629

RESUMO DA TENDÊNCIA DA RECEITA	97.579.599
---------------------------------------	------------



TENDÊNCIA DO EXCESSO DE ARRECAÇÃO - EXERCÍCIO DE 2014

Fonte: 0229

Outras transferências - recursos de outras fontes - exercício corrente

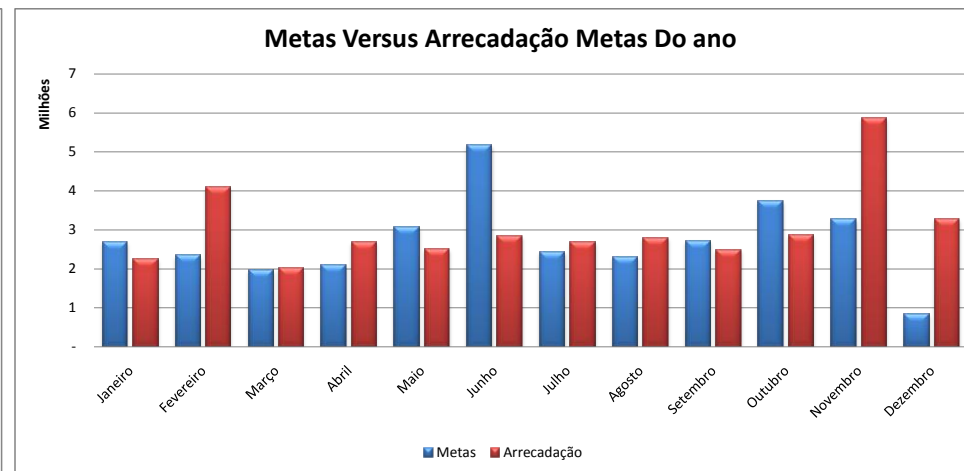
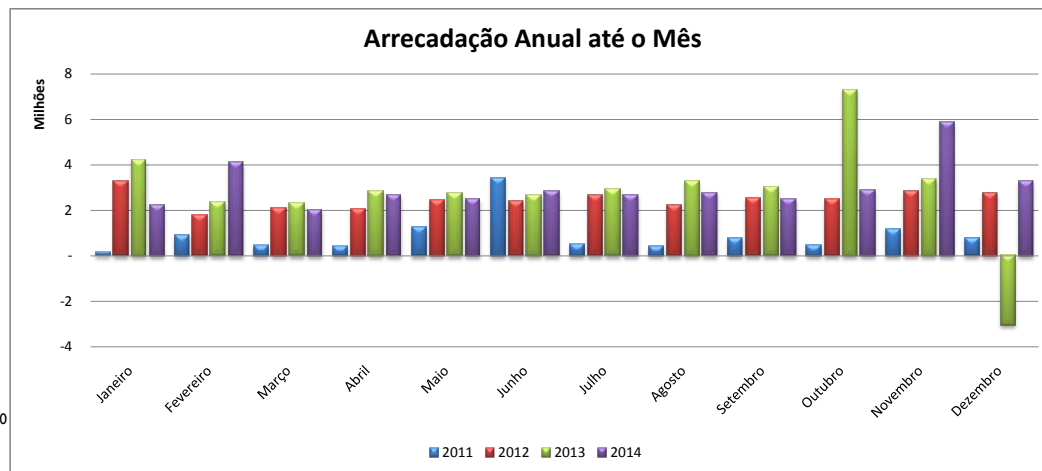

Arrecadação Triênio				
Meses	2011	2012	2013	Média
Janeiro	152.299,96	3.259.198,04	4.200.101,51	8,27%
Fevereiro	915.810,32	1.791.114,64	2.360.070,85	7,16%
Março	445.459,16	2.101.997,93	2.306.696,64	6,01%
Abril	423.481,70	2.073.742,44	2.830.283,88	6,42%
Mai	1.278.098,63	2.463.052,31	2.743.774,59	9,41%
Junho	3.417.773,03	2.376.879,59	2.655.235,10	15,82%
Julho	518.143,69	2.649.244,71	2.911.899,53	7,44%
Agosto	429.542,61	2.242.590,14	3.285.004,13	7,08%
Setembro	794.680,30	2.544.941,81	3.026.777,34	8,29%
Outubro	485.249,74	2.471.264,16	7.316.740,47	11,47%
Novembro	1.157.361,00	2.834.026,80	3.354.591,91	10,06%
Dezembro	792.552,34	2.771.552,57	(3.050.878,50)	2,57%
Total	10.810.452,48	29.579.605,14	33.940.297,45	100,00%

2014				
Meses	Metas	Arrecadado	Excesso	% Meta
Janeiro	2.697.303,89	2.243.239,81	(454.064)	-16,83%
Fevereiro	2.336.045,97	4.092.696,47	1.756.650	75,20%
Março	1.960.072,14	2.026.893,73	66.822	3,41%
Abril	2.095.344,09	2.688.198,17	592.854	28,29%
Mai	3.070.499,30	2.511.864,43	(558.635)	-18,19%
Junho	5.162.949,60	2.838.371,45	(2.324.578)	-45,02%
Julho	2.428.314,91	2.676.287,46	247.973	10,21%
Agosto	2.309.223,06	2.786.434,87	477.212	20,67%
Setembro	2.704.970,93	2.483.965,72	(221.005)	-8,17%
Outubro	3.741.201,46	2.866.105,20	(875.096)	-23,39%
Novembro	3.281.150,81	5.868.447,45	2.587.297	78,85%
Dezembro	838.722,84	3.271.129,08	2.432.406	290,01%
Total	32.625.799,00	36.353.633,84	3.727.835	11,43%

ORÇADA ATÉ O MÊS	ARRECADADA ATÉ O MÊS	EXCESSO	% Arrecadada
32.625.799,00	36.353.633,84	3.727.834,84	10,25%

1ª HIPÓTESE: Avaliação Direta:	Excesso efetivo do Ano / Nº meses x 12	3.727.835
2ª HIPÓTESE: Avaliação Percentual:	% do excesso x Total Meta	3.727.835
3ª HIPÓTESE: Avaliação Proporcional:	% do excesso x Receita Projetada	4.153.779

RESUMO DA TENDÊNCIA DO EXCESSO DE ARRECAÇÃO	$(1^{\circ}H + 2^{\circ}H + 3H)/3$	3.869.816
--	------------------------------------	-----------

RECEITA PROJETADA DIRETA	36.353.634
RECEITA PROJETADA PERCENTUAL	36.353.634
RECEITA PROJETADA PROPORCIONAL	36.779.578

RESUMO DA TENDÊNCIA DA RECEITA	36.495.615
---------------------------------------	------------



TENDÊNCIA DO EXCESSO DE ARRECADAÇÃO - EXERCÍCIO DE 2014

Fonte: 0232

Transferências da União - situação de emergência e calamidade

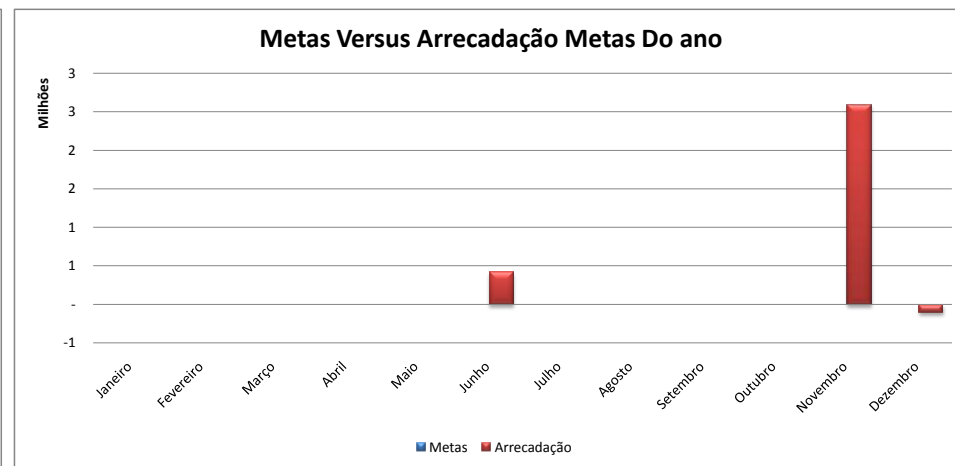
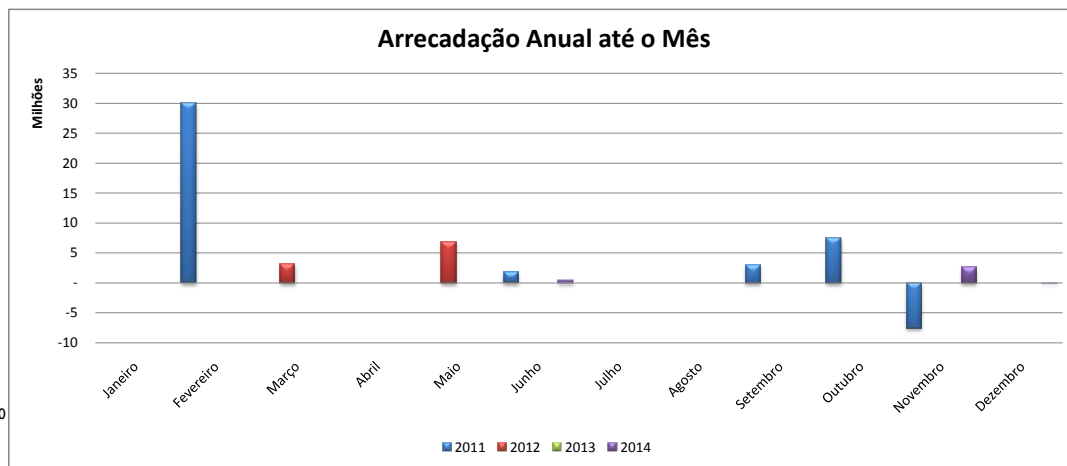

Arrecadação Triênio				
Meses	2011	2012	2013	Média
Janeiro	-	-	-	0,00%
Fevereiro	30.000.000,00	-	-	43,04%
Março	-	3.178.000,00	-	15,89%
Abril	-	-	-	0,00%
Maió	-	6.822.000,00	-	34,11%
Junho	1.850.000,00	-	-	2,65%
Julho	-	-	-	0,00%
Agosto	-	-	-	0,00%
Setembro	3.000.000,00	-	-	4,30%
Outubro	7.500.000,00	-	-	10,76%
Novembro	(7.500.000,00)	-	-	-10,76%
Dezembro	-	-	-	0,00%
Total	34.850.000,00	10.000.000,00	-	100,00%

2014				
Meses	Metas	Arrecadado	Excesso	% Meta
Janeiro	-	-	-	0,00%
Fevereiro	-	-	-	0,00%
Março	-	-	-	0,00%
Abril	-	-	-	0,00%
Maió	-	-	-	0,00%
Junho	-	417.860,00	417.860	0,00%
Julho	-	-	-	0,00%
Agosto	-	-	-	0,00%
Setembro	-	-	-	0,00%
Outubro	-	-	-	0,00%
Novembro	-	2.589.581,46	2.589.581	0,00%
Dezembro	-	(103.531,70)	(103.532)	0,00%
Total	-	2.903.909,76	2.903.910	#DIV/0!

SEM PREVISÃO ORÇAMENTÁRIA

ORÇADA ATÉ O MÊS	ARRECADADA ATÉ O MÊS	EXCESSO	% Arrecadada
-	2.903.909,76	2.903.909,76	100,00%

1ª HIPÓTESE: Avaliação Direta:	Excesso efetivo do Ano / N° meses x 12	2.903.910
2ª HIPÓTESE: Avaliação Percentual:	% do excesso x Total Meta	#DIV/0!
3ª HIPÓTESE: Avaliação Proporcional:	% do excesso x Receita Projetada	#DIV/0!

RECEITA PROJETADA DIRETA	2.903.910
RECEITA PROJETADA PERCENTUAL	#DIV/0!
RECEITA PROJETADA PROPORCIONAL	#DIV/0!

RESUMO DA TENDÊNCIA DO EXCESSO DE ARRECADAÇÃO	$(1^{\circ}H + 2^{\circ}H + 3H)/3$	#DIV/0!
---	------------------------------------	---------

RESUMO DA TENDÊNCIA DA RECEITA	#DIV/0!
--------------------------------	---------



TENDÊNCIA DO EXCESSO DE ARRECAÇÃO - EXERCÍCIO DE 2014

Fonte: 0240

Recursos de serviços - recursos de outras fontes - exercício corrente

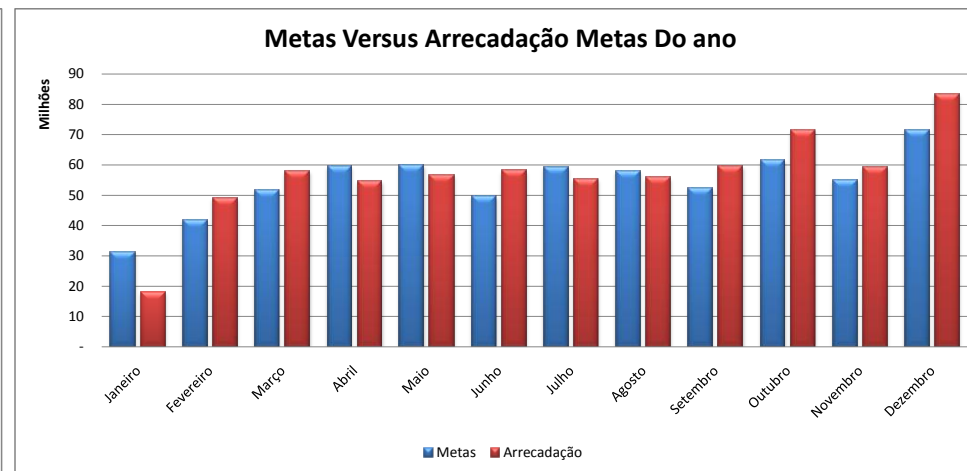
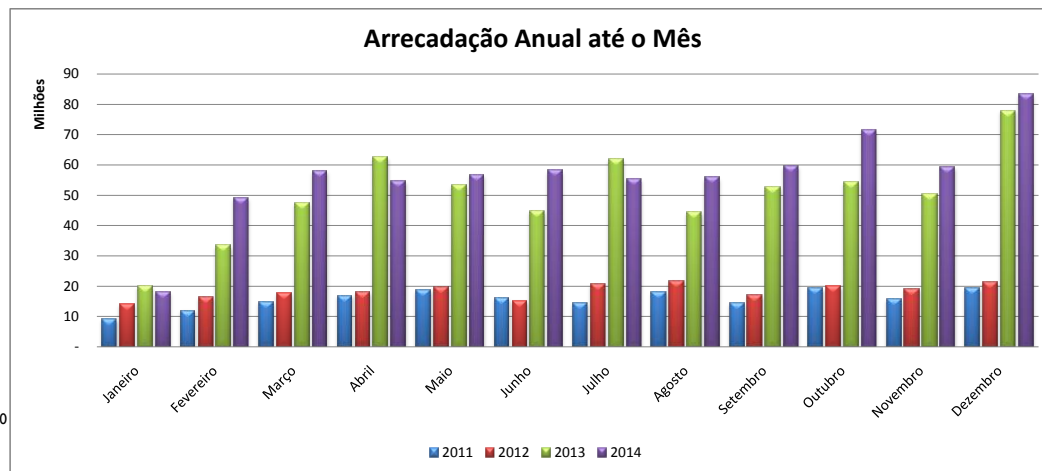

Arrecadação Triênio				
Meses	2011	2012	2013	Média
Janeiro	9.077.441,32	13.927.530,45	20.010.395,00	4,82%
Fevereiro	11.973.318,94	16.283.608,83	33.306.604,30	6,43%
Março	14.809.435,82	17.667.582,92	47.574.765,04	7,93%
Abril	16.884.542,29	17.883.353,40	62.458.269,32	9,15%
Mai	18.616.024,46	19.596.919,50	53.317.712,02	9,21%
Junho	16.015.273,87	15.161.228,70	44.709.846,68	7,60%
Julho	14.376.744,27	20.518.663,25	61.995.197,68	9,08%
Agosto	17.981.711,35	21.582.628,26	44.447.663,49	8,91%
Setembro	14.305.932,25	16.941.850,12	52.722.999,31	8,01%
Outubro	19.345.173,79	19.930.213,82	54.371.640,48	9,45%
Novembro	15.810.467,91	18.930.455,71	50.421.357,87	8,45%
Dezembro	19.306.173,17	21.301.936,06	77.893.166,43	10,95%
Total	188.502.239,44	219.725.971,02	603.229.617,62	100,00%

2014				
Meses	Metas	Arrecadado	Excesso	% Meta
Janeiro	31.422.115,70	18.116.541,93	(13.305.574)	-42,34%
Fevereiro	41.872.095,06	48.888.834,25	7.016.739	16,76%
Março	51.642.458,81	57.983.759,01	6.341.300	12,28%
Abril	59.603.300,72	54.517.048,00	(5.086.253)	-8,53%
Mai	60.000.963,37	56.627.863,85	(3.373.100)	-5,62%
Junho	49.523.438,78	58.143.092,64	8.619.654	17,41%
Julho	59.152.132,05	55.167.850,71	(3.984.281)	-6,74%
Agosto	58.039.800,80	55.780.018,20	(2.259.783)	-3,89%
Setembro	52.198.423,26	59.497.845,41	7.299.422	13,98%
Outubro	61.549.584,05	71.475.886,20	9.926.302	16,13%
Novembro	55.068.137,61	59.236.562,73	4.168.425	7,57%
Dezembro	71.326.790,79	83.380.384,61	12.053.594	16,90%
Total	651.399.241,00	678.815.687,54	27.416.447	4,21%

ORÇADA ATÉ O MÊS	ARRECADADA ATÉ O MÊS	EXCESSO	% Arrecadada
651.399.241,00	678.815.687,54	27.416.446,54	4,04%

1ª HIPÓTESE: Avaliação Direta:	Excesso efetivo do Ano / Nº meses x 12	27.416.447
2ª HIPÓTESE: Avaliação Percentual:	% do excesso x Total Meta	27.416.447
3ª HIPÓTESE: Avaliação Proporcional:	% do excesso x Receita Projetada	28.570.365

RESUMO DA TENDÊNCIA DO EXCESSO DE ARRECAÇÃO (1ªH + 2ªH + 3H)/3 27.801.086

RECEITA PROJETADA DIRETA	678.815.688
RECEITA PROJETADA PERCENTUAL	678.815.688
RECEITA PROJETADA PROPORCIONAL	679.969.606

RESUMO DA TENDÊNCIA DA RECEITA 679.200.327



TENDÊNCIA DO EXCESSO DE ARRECAÇÃO - EXERCÍCIO DE 2014

Fonte: 0250

Contribuição previdenciária - recursos de outras fontes - exercício corrente

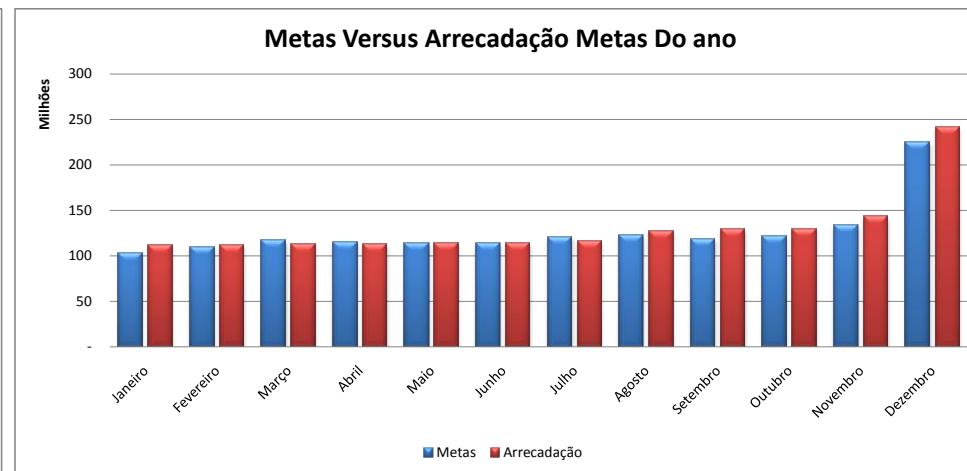
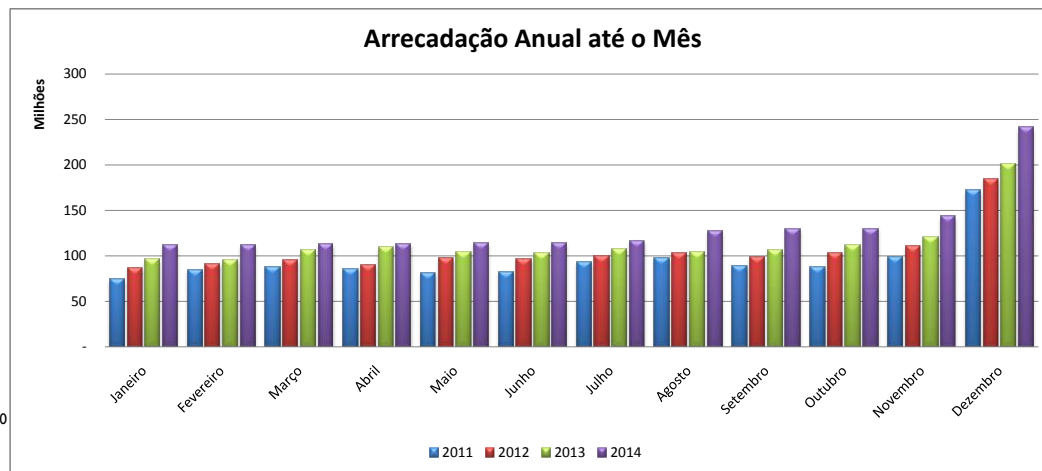

Arrecadação Triênio				
Meses	2011	2012	2013	Média
Janeiro	73.584.234,49	86.128.966,72	95.657.758,67	6,79%
Fevereiro	83.980.909,55	91.268.505,16	94.697.079,09	7,21%
Março	87.746.432,92	95.326.276,23	105.776.168,36	7,70%
Abril	85.639.014,33	90.088.683,30	109.690.583,26	7,60%
Mai	81.082.024,34	97.665.954,77	104.140.349,51	7,53%
Junho	82.108.015,34	96.713.722,83	102.887.254,43	7,50%
Julho	92.887.455,30	99.325.027,67	106.927.248,23	7,99%
Agosto	97.424.444,07	102.489.272,13	103.605.034,27	8,12%
Setembro	88.828.730,16	98.629.656,43	106.567.168,09	7,84%
Outubro	87.441.963,34	103.510.277,23	111.402.059,13	8,05%
Novembro	99.167.883,03	110.408.284,02	120.355.137,41	8,79%
Dezembro	171.611.705,63	184.435.294,13	201.504.662,54	14,88%
Total	1.131.502.812,50	1.255.989.920,62	1.363.210.502,99	100,00%

2014				
Meses	Metas	Arrecadado	Excesso	% Meta
Janeiro	102.851.618,75	111.166.129,85	8.314.511	8,08%
Fevereiro	109.198.871,03	111.257.313,74	2.058.443	1,89%
Março	116.611.169,13	112.531.469,89	(4.079.699)	-3,50%
Abril	115.015.675,41	112.721.337,40	(2.294.338)	-1,99%
Mai	113.972.958,62	114.087.312,98	114.354	0,10%
Junho	113.584.005,30	113.848.183,61	264.178	0,23%
Julho	120.937.498,82	116.287.631,58	(4.649.867)	-3,84%
Agosto	123.002.817,43	127.102.270,59	4.099.453	3,33%
Setembro	118.714.285,59	128.967.578,66	10.253.293	8,64%
Outubro	121.847.095,81	129.865.618,66	8.018.523	6,58%
Novembro	133.164.462,59	142.808.050,65	9.643.588	7,24%
Dezembro	225.272.538,52	240.856.592,30	15.584.054	6,92%
Total	1.514.172.997,00	1.561.499.489,91	47.326.493	3,13%

ORÇADA ATÉ O MÊS	ARRECADADA ATÉ O MÊS	EXCESSO	% Arrecadada
1.514.172.997,00	1.561.499.489,91	47.326.492,91	3,03%

1ª HIPÓTESE: Avaliação Direta:	Excesso efetivo do Ano / Nº meses x 12	47.326.493
2ª HIPÓTESE: Avaliação Percentual:	% do excesso x Total Meta	47.326.493
3ª HIPÓTESE: Avaliação Proporcional:	% do excesso x Receita Projetada	48.805.714

RESUMO DA TENDÊNCIA DO EXCESSO DE ARRECAÇÃO	$(1^{\circ}H + 2^{\circ}H + 3H)/3$	47.819.567
--	------------------------------------	------------

RECEITA PROJETADA DIRETA	1.561.499.490
RECEITA PROJETADA PERCENTUAL	1.561.499.490
RECEITA PROJETADA PROPORCIONAL	1.562.978.711

RESUMO DA TENDÊNCIA DA RECEITA	1.561.992.564
---------------------------------------	---------------



TENDÊNCIA DO EXCESSO DE ARRECAÇÃO - EXERCÍCIO DE 2014

Fonte: 0259

Outras contribuições - recursos de outras fontes - exercício corrente

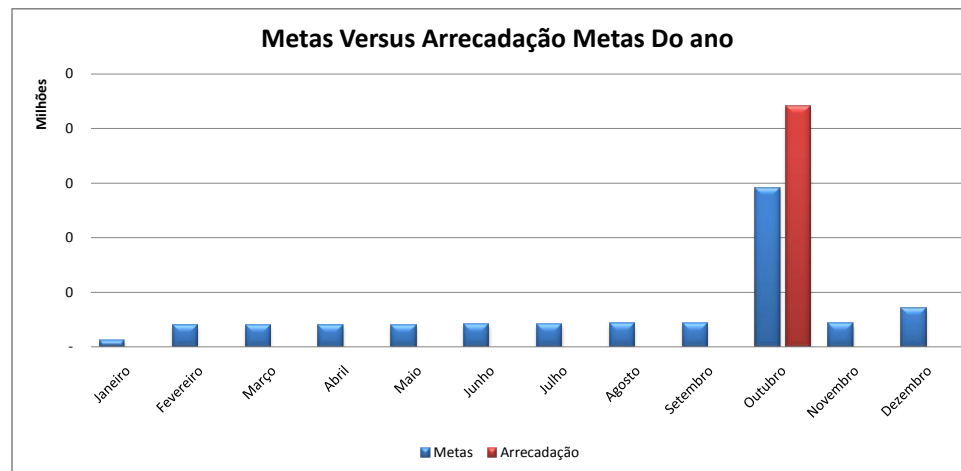
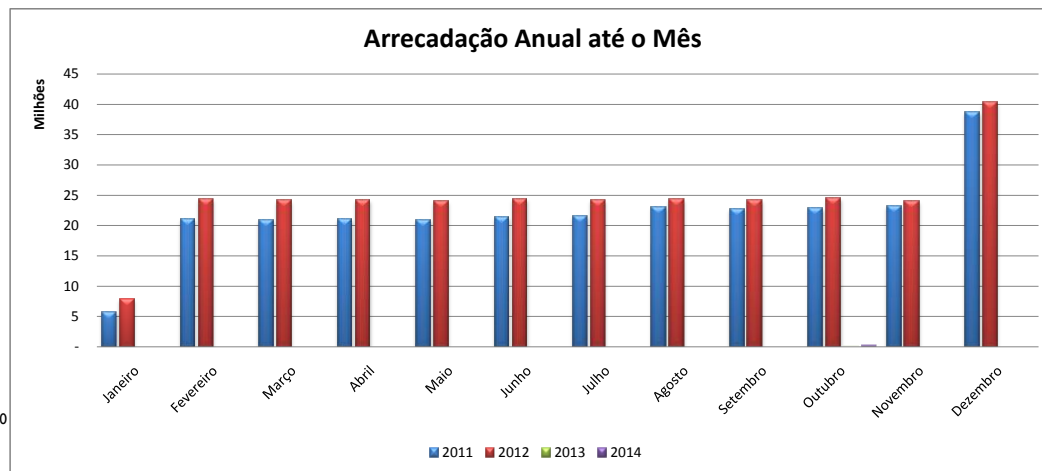

Arrecadação Triênio				
Meses	2011	2012	2013	Média
Janeiro	5.676.507,35	7.834.158,65	-	1,62%
Fevereiro	21.071.873,70	24.308.479,38	-	5,46%
Março	20.881.910,40	24.076.391,58	-	5,41%
Abril	21.034.227,46	24.197.957,95	-	5,44%
Mai	20.859.410,52	24.064.605,23	-	5,41%
Junho	21.372.271,66	24.415.845,81	-	5,51%
Julho	21.517.569,38	24.209.651,45	-	5,51%
Agosto	22.997.935,65	24.323.200,21	-	5,71%
Setembro	22.734.541,50	24.193.064,10	-	5,66%
Outubro	22.817.612,31	24.489.131,09	1.063,25	39,04%
Novembro	23.174.345,81	24.006.984,33	-	5,69%
Dezembro	38.732.433,39	40.389.880,24	-	9,55%
Total	262.870.639,13	290.509.350,02	1.063,25	100,00%

2014				
Meses	Metas	Arrecadado	Excesso	% Meta
Janeiro	6.046,83	-	(6.047)	0,00%
Fevereiro	20.400,80	-	(20.401)	0,00%
Março	20.211,34	-	(20.211)	0,00%
Abril	20.335,60	-	(20.336)	0,00%
Mai	20.195,63	-	(20.196)	0,00%
Junho	20.589,12	-	(20.589)	0,00%
Julho	20.569,57	-	(20.570)	0,00%
Agosto	21.319,47	-	(21.319)	0,00%
Setembro	21.138,93	-	(21.139)	0,00%
Outubro	145.824,84	220.567,34	74.742	51,25%
Novembro	21.267,50	-	(21.267)	0,00%
Dezembro	35.659,36	-	(35.659)	0,00%
Total	373.559,00	220.567,34	(152.992)	-40,96%

ORÇADA ATÉ O MÊS	ARRECADADA ATÉ O MÊS	EXCESSO	% Arrecadada
373.559,00	220.567,34	(152.991,66)	-69,36%

1ª HIPÓTESE: Avaliação Direta:	Excesso efetivo do Ano / Nº meses x 12	(152.992)
2ª HIPÓTESE: Avaliação Percentual:	% do excesso x Total Meta	(152.992)
3ª HIPÓTESE: Avaliação Proporcional:	% do excesso x Receita Projetada	(90.334)

RESUMO DA TENDÊNCIA DO EXCESSO DE ARRECAÇÃO	$(1^{\circ}H + 2^{\circ}H + 3H)/3$	(132.106)
--	------------------------------------	-----------

RECEITA PROJETADA DIRETA	220.567
RECEITA PROJETADA PERCENTUAL	220.567
RECEITA PROJETADA PROPORCIONAL	283.225

RESUMO DA TENDÊNCIA DA RECEITA	241.453
---------------------------------------	---------



TENDÊNCIA DO EXCESSO DE ARRECAÇÃO - EXERCÍCIO DE 2014

Fonte: 0260

Recursos patrimoniais primários - recursos de outras fontes - exercício corrente

Arrecadação Anual até o Mês

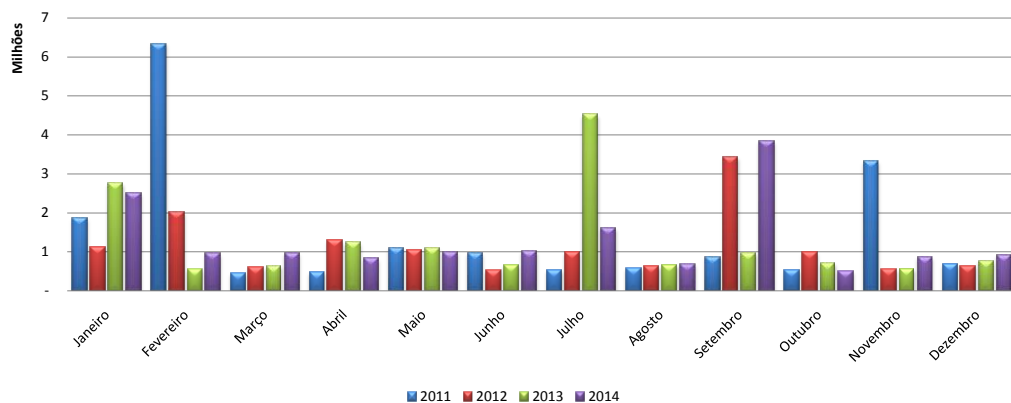

Metas Versus Arrecadação Metas Do ano

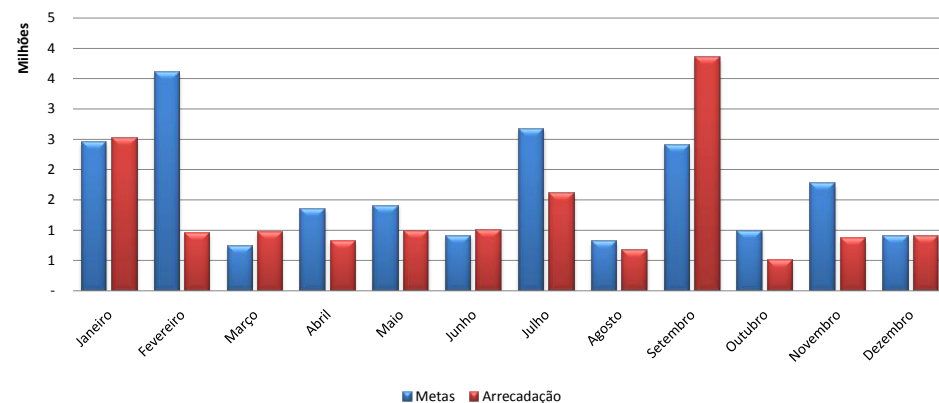

Arrecadação Triênio

Meses	2011	2012	2013	Média
Janeiro	1.863.339,59	1.108.480,00	2.757.477,05	12,27%
Fevereiro	6.343.833,51	2.029.796,03	548.639,35	18,05%
Março	450.987,71	596.789,26	626.816,38	3,67%
Abril	483.643,39	1.288.618,98	1.234.689,95	6,74%
Mai	1.095.941,45	1.059.487,78	1.093.881,00	7,03%
Junho	970.759,38	524.391,23	651.411,55	4,53%
Julho	525.513,74	995.598,56	4.521.930,64	13,37%
Agosto	574.885,18	624.227,49	665.353,36	4,06%
Setembro	856.721,39	3.437.758,73	965.765,17	12,03%
Outubro	526.214,48	983.630,69	705.239,40	4,92%
Novembro	3.324.845,22	548.352,28	567.999,26	8,83%
Dezembro	692.626,50	626.599,24	757.749,29	4,49%
Total	17.709.311,54	13.823.730,27	15.096.952,40	100,00%

2014

Meses	Metas	Arrecadado	Excesso	% Meta
Janeiro	2.451.951,18	2.513.281,95	61.331	2,50%
Fevereiro	3.606.720,27	947.038,13	(2.659.682)	-73,74%
Março	733.853,78	972.321,46	238.468	32,50%
Abril	1.347.781,91	826.114,44	(521.667)	-38,71%
Mai	1.405.558,78	984.942,69	(420.616)	-29,93%
Junho	905.345,04	1.010.139,03	104.794	11,58%
Julho	2.672.895,68	1.603.004,52	(1.069.891)	-40,03%
Agosto	810.689,91	674.866,81	(135.823)	-16,75%
Setembro	2.405.164,79	3.840.967,77	1.435.803	59,70%
Outubro	983.184,28	508.071,42	(475.113)	-48,32%
Novembro	1.765.645,56	856.434,39	(909.211)	-51,49%
Dezembro	896.896,82	903.564,45	6.668	0,74%
Total	19.985.688,00	15.640.747,06	(4.344.941)	-21,74%

ORÇADA ATÉ O MÊS ARRECADADA ATÉ O MÊS EXCESSO % Arrecadada

19.985.688,00 15.640.747,06 (4.344.940,94) -27,78%

1ª HIPÓTESE: Avaliação Direta: Excesso efetivo do Ano / Nº meses x 12 (4.344.941)

2ª HIPÓTESE: Avaliação Percentual: % do excesso x Total Meta (4.344.941)

3ª HIPÓTESE: Avaliação Proporcional: % do excesso x Receita Projetada (3.400.339)

RESUMO DA TENDÊNCIA DO EXCESSO DE ARRECAÇÃO (1ªH + 2ªH + 3H)/3 (4.030.074)

RECEITA PROJETADA DIRETA 15.640.747

RECEITA PROJETADA PERCENTUAL 15.640.747

RECEITA PROJETADA PROPORCIONAL 16.585.349

RESUMO DA TENDÊNCIA DA RECEITA 15.955.614



TENDÊNCIA DO EXCESSO DE ARRECAÇÃO - EXERCÍCIO DE 2014

Fonte: 0261

Receitas diversas - FUNDOSOCIAL - recursos de outras fontes - exercício corrente

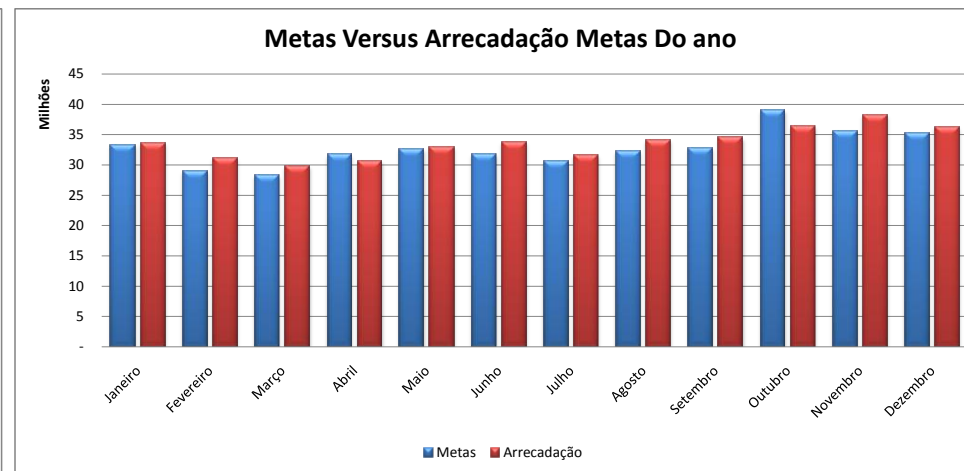
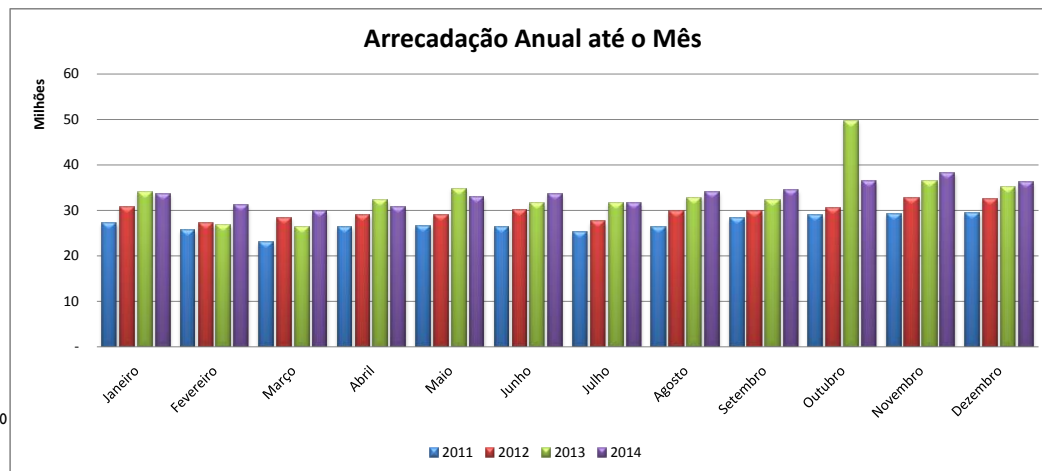

Arrecadação Triênio				
Meses	2011	2012	2013	Média
Janeiro	27.113.683,46	30.676.370,08	33.968.450,25	8,47%
Fevereiro	25.560.110,09	27.115.567,90	26.712.039,50	7,38%
Março	23.085.768,88	28.325.569,14	26.303.049,65	7,21%
Abril	26.368.038,65	28.946.460,12	32.232.355,34	8,09%
Mai	26.550.152,38	29.008.884,91	34.790.756,23	8,33%
Junho	26.227.939,18	29.999.699,31	31.600.510,57	8,12%
Julho	25.289.467,57	27.478.730,69	31.582.351,51	7,79%
Agosto	26.419.536,20	29.865.697,33	32.799.856,77	8,23%
Setembro	28.221.570,68	29.728.329,24	32.220.639,28	8,36%
Outubro	28.915.234,24	30.519.621,84	49.644.724,93	9,94%
Novembro	29.079.222,31	32.812.749,24	36.468.286,19	9,08%
Dezembro	29.457.065,06	32.527.664,92	35.151.095,61	8,99%
Total	322.287.788,70	357.005.344,72	403.474.115,83	100,00%

2014				
Meses	Metas	Arrecadado	Excesso	% Meta
Janeiro	33.205.818,10	33.542.288,08	336.470	1,01%
Fevereiro	28.924.660,56	31.124.126,98	2.199.466	7,60%
Março	28.232.218,88	29.718.902,12	1.486.683	5,27%
Abril	31.708.810,27	30.636.618,81	(1.072.191)	-3,38%
Mai	32.633.606,79	32.919.637,84	286.031	0,88%
Junho	31.832.818,92	33.690.316,41	1.857.497	5,84%
Julho	30.524.370,52	31.645.461,45	1.121.091	3,67%
Agosto	32.249.670,25	34.012.035,77	1.762.366	5,46%
Setembro	32.742.186,48	34.477.953,34	1.735.767	5,30%
Outubro	38.952.979,20	36.422.926,78	(2.530.052)	-6,50%
Novembro	35.593.106,14	38.172.518,88	2.579.413	7,25%
Dezembro	35.215.553,88	36.223.619,08	1.008.065	2,86%
Total	391.815.800,00	402.586.405,54	10.770.606	2,75%

ORÇADA ATÉ O MÊS	ARRECADADA ATÉ O MÊS	EXCESSO	% Arrecadada
391.815.800,00	402.586.405,54	10.770.605,54	2,68%

1ª HIPÓTESE: Avaliação Direta:	Excesso efetivo do Ano / Nº meses x 12	10.770.606
2ª HIPÓTESE: Avaliação Percentual:	% do excesso x Total Meta	10.770.606
3ª HIPÓTESE: Avaliação Proporcional:	% do excesso x Receita Projetada	11.066.678

RESUMO DA TENDÊNCIA DO EXCESSO DE ARRECAÇÃO	$(1^{\circ}H + 2^{\circ}H + 3H)/3$	10.869.296
--	------------------------------------	------------

RECEITA PROJETADA DIRETA	402.586.406
RECEITA PROJETADA PERCENTUAL	402.586.406
RECEITA PROJETADA PROPORCIONAL	402.882.478

RESUMO DA TENDÊNCIA DA RECEITA	402.685.096
---------------------------------------	-------------



TENDÊNCIA DO EXCESSO DE ARRECAÇÃO - EXERCÍCIO DE 2014

Fonte: 0262

Receitas diversas - SEITEC - recursos de outras fontes - exercício corrente

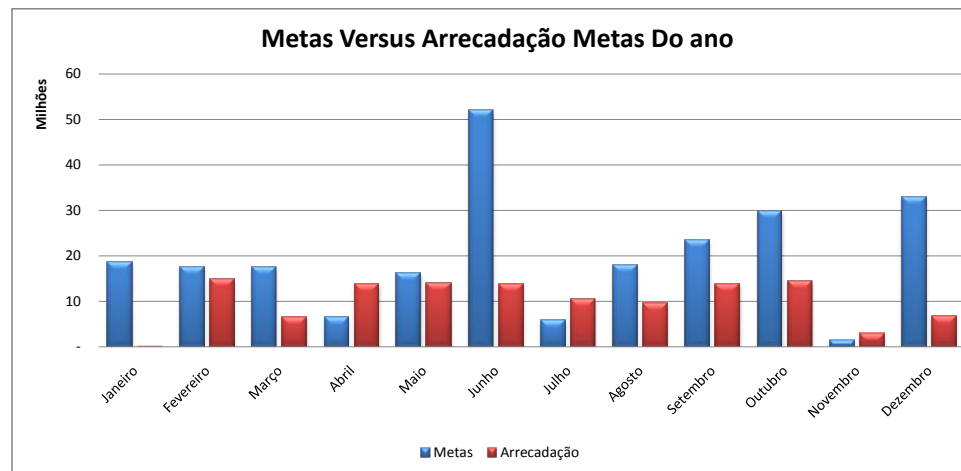
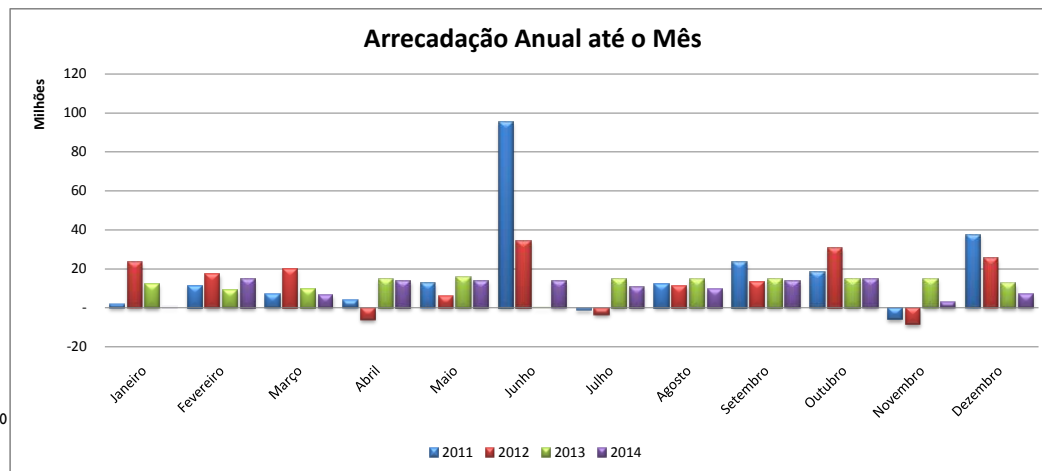

Arrecadação Triênio				
Meses	2011	2012	2013	Média
Janeiro	1.746.756,03	23.492.303,90	11.951.240,59	7,78%
Fevereiro	11.353.957,96	17.240.421,56	9.149.523,19	7,35%
Março	6.812.849,90	19.866.087,16	9.717.227,17	7,32%
Abril	3.837.886,34	(6.058.837,98)	14.739.783,65	2,71%
Mai	12.771.560,56	5.918.551,45	15.515.196,11	6,71%
Junho	94.971.366,82	34.161.180,26	73.353,18	21,69%
Julho	(1.179.987,46)	(3.373.925,71)	14.708.378,89	2,47%
Agosto	12.153.582,75	11.174.730,12	14.387.183,75	7,43%
Setembro	23.517.307,25	13.393.538,13	14.698.418,86	9,71%
Outubro	18.165.393,30	30.853.510,04	14.669.822,57	12,44%
Novembro	(5.958.888,51)	(8.524.773,75)	14.659.458,67	0,67%
Dezembro	37.166.444,83	25.235.764,45	12.413.056,63	13,72%
Total	215.358.229,77	163.378.549,63	146.682.643,26	100,00%

2014				
Meses	Metas	Arrecadado	Excesso	% Meta
Janeiro	18.670.273,13	122.507,96	(18.547.765)	-99,34%
Fevereiro	17.649.757,60	14.851.274,15	(2.798.483)	-15,86%
Março	17.558.161,02	6.478.473,03	(11.079.688)	-63,10%
Abril	6.497.908,78	13.857.256,39	7.359.348	113,26%
Mai	16.104.296,22	13.949.576,15	(2.154.720)	-13,38%
Junho	52.046.783,41	13.616.582,70	(38.430.201)	-73,84%
Julho	5.931.465,84	10.511.688,85	4.580.223	77,22%
Agosto	17.833.263,39	9.578.719,63	(8.254.544)	-46,29%
Setembro	23.310.800,93	13.764.283,42	(9.546.518)	-40,95%
Outubro	29.856.563,54	14.491.393,65	(15.365.170)	-51,46%
Novembro	1.607.381,01	2.868.866,61	1.261.486	78,48%
Dezembro	32.933.345,14	6.733.916,79	(26.199.428)	-79,55%
Total	240.000.000,00	120.824.539,33	(119.175.461)	-49,66%

ORÇADA ATÉ O MÊS	ARRECADADA ATÉ O MÊS	EXCESSO	% Arrecadada
240.000.000,00	120.824.539,33	(119.175.460,67)	-98,64%

1ª HIPÓTESE: Avaliação Direta:	Excesso efetivo do Ano / Nº meses x 12	(119.175.461)
2ª HIPÓTESE: Avaliação Percentual:	% do excesso x Total Meta	(119.175.461)
3ª HIPÓTESE: Avaliação Proporcional:	% do excesso x Receita Projetada	(59.997.167)

RESUMO DA TENDÊNCIA DO EXCESSO DE ARRECAÇÃO	$(1^{\circ}H + 2^{\circ}H + 3H)/3$	(99.449.363)
--	------------------------------------	---------------------

RECEITA PROJETADA DIRETA	120.824.539
RECEITA PROJETADA PERCENTUAL	120.824.539
RECEITA PROJETADA PROPORCIONAL	180.002.833

RESUMO DA TENDÊNCIA DA RECEITA	140.550.637
---------------------------------------	-------------



TENDÊNCIA DO EXCESSO DE ARRECAÇÃO - EXERCÍCIO DE 2014

Fonte: 0263

Receitas diversas - Programa Pró-Emprego

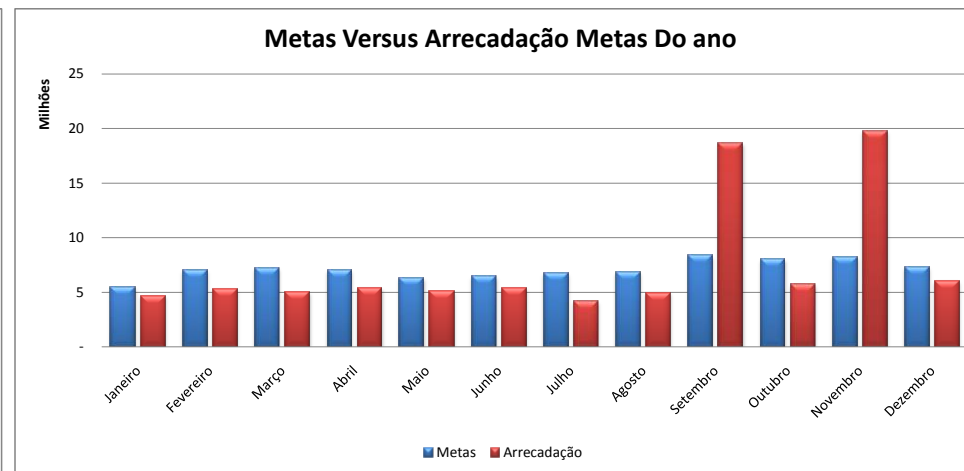
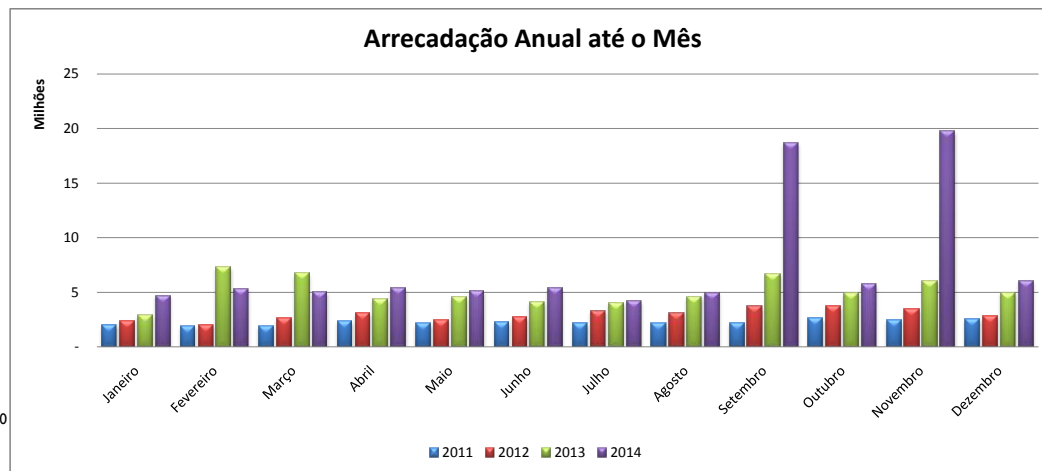

Arrecadação Triênio				
Meses	2011	2012	2013	Média
Janeiro	2.034.357,14	2.397.912,07	2.870.889,38	6,40%
Fevereiro	1.866.852,66	2.029.439,72	7.286.220,80	8,25%
Março	1.913.146,95	2.592.804,90	6.701.411,18	8,52%
Abril	2.309.015,29	3.103.456,41	4.374.430,79	8,23%
Mai	2.112.492,02	2.444.857,30	4.505.832,90	7,44%
Junho	2.247.802,83	2.714.624,68	4.121.238,83	7,65%
Julho	2.126.892,73	3.297.867,69	3.964.837,84	7,96%
Agosto	2.107.885,35	3.066.679,19	4.581.465,00	8,06%
Setembro	2.144.822,88	3.684.407,20	6.653.157,16	9,82%
Outubro	2.575.913,13	3.690.956,47	4.914.880,14	9,42%
Novembro	2.424.442,54	3.474.078,64	6.047.375,84	9,64%
Dezembro	2.534.728,34	2.837.843,57	4.957.907,15	8,59%
Total	26.398.351,86	35.334.927,84	60.979.647,01	100,00%

2014				
Meses	Metas	Arrecadado	Excesso	% Meta
Janeiro	5.440.159,68	4.685.136,26	(755.023)	-13,88%
Fevereiro	7.016.438,96	5.287.136,56	(1.729.302)	-24,65%
Março	7.246.137,75	5.056.515,88	(2.189.622)	-30,22%
Abril	6.999.290,57	5.415.127,53	(1.584.163)	-22,63%
Mai	6.321.318,31	5.069.246,05	(1.252.072)	-19,81%
Junho	6.504.164,24	5.400.330,55	(1.103.834)	-16,97%
Julho	6.769.395,76	4.175.498,85	(2.593.897)	-38,32%
Agosto	6.850.123,63	4.955.436,73	(1.894.687)	-27,66%
Setembro	8.347.676,79	18.659.581,33	10.311.905	123,53%
Outubro	8.007.951,29	5.717.061,70	(2.290.890)	-28,61%
Novembro	8.197.672,55	19.778.157,75	11.580.485	141,27%
Dezembro	7.299.670,48	6.016.654,42	(1.283.016)	-17,58%
Total	85.000.000,00	90.215.883,61	5.215.884	6,14%

ORÇADA ATÉ O MÊS	ARRECADADA ATÉ O MÊS	EXCESSO	% Arrecadada
85.000.000,00	90.215.883,61	5.215.883,61	5,78%

1ª HIPÓTESE: Avaliação Direta:	Excesso efetivo do Ano / Nº meses x 12	5.215.884
2ª HIPÓTESE: Avaliação Percentual:	% do excesso x Total Meta	5.215.884
3ª HIPÓTESE: Avaliação Proporcional:	% do excesso x Receita Projetada	5.535.948

RESUMO DA TENDÊNCIA DO EXCESSO DE ARRECAÇÃO	$(1^{\circ}H + 2^{\circ}H + 3H)/3$	5.322.572
--	------------------------------------	-----------

RECEITA PROJETADA DIRETA	90.215.884
RECEITA PROJETADA PERCENTUAL	90.215.884
RECEITA PROJETADA PROPORCIONAL	90.535.948

RESUMO DA TENDÊNCIA DA RECEITA	90.322.572
---------------------------------------	------------



TENDÊNCIA DO EXCESSO DE ARRECAÇÃO - EXERCÍCIO DE 2014

Fonte: 0265

Receitas diversas - recursos de outras fontes - manutenção do ensino superior

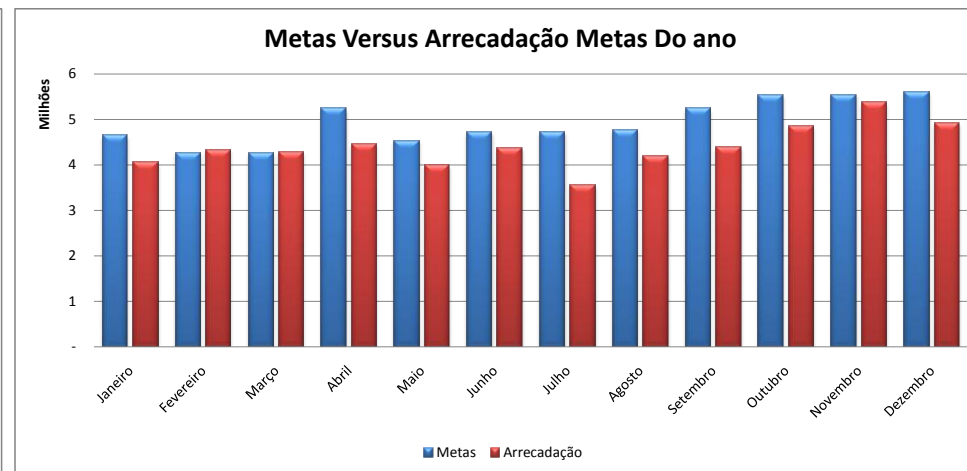
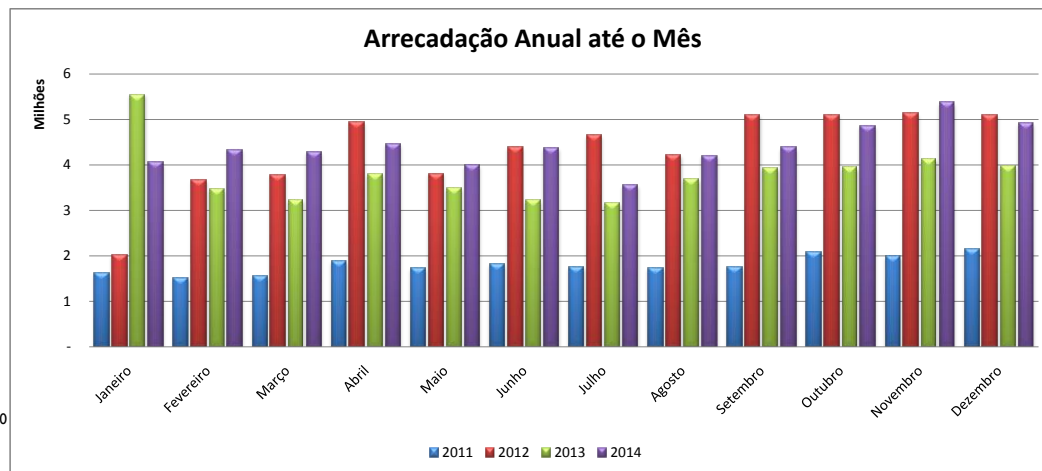

Arrecadação Triênio				
Meses	2011	2012	2013	Média
Janeiro	1.624.315,45	2.018.994,14	5.546.273,31	7,87%
Fevereiro	1.502.697,86	3.656.770,51	3.461.262,62	7,21%
Março	1.562.192,80	3.780.208,45	3.232.237,53	7,21%
Abril	1.880.806,52	4.940.633,16	3.805.324,03	8,87%
Mai	1.732.126,42	3.808.309,65	3.488.743,14	7,68%
Junho	1.821.423,56	4.382.490,28	3.214.481,67	7,98%
Julho	1.756.408,48	4.643.472,03	3.156.079,25	8,01%
Agosto	1.718.611,26	4.223.871,73	3.680.107,06	8,06%
Setembro	1.763.743,63	5.089.625,35	3.923.928,03	8,87%
Outubro	2.079.972,90	5.099.250,59	3.938.234,58	9,37%
Novembro	1.988.402,68	5.128.927,49	4.135.862,38	9,40%
Dezembro	2.136.455,69	5.095.737,82	3.966.115,47	9,48%
Total	21.567.157,25	51.868.291,20	45.548.649,07	100,00%

2014				
Meses	Metas	Arrecadado	Excesso	% Meta
Janeiro	4.642.782,78	4.052.180,33	(590.602)	-12,72%
Fevereiro	4.252.507,00	4.334.938,36	82.431	1,94%
Março	4.254.676,50	4.276.835,50	22.159	0,52%
Abril	5.232.932,33	4.463.333,34	(769.599)	-14,71%
Mai	4.531.122,49	3.985.296,00	(545.826)	-12,05%
Junho	4.711.893,77	4.371.893,08	(340.001)	-7,22%
Julho	4.726.350,66	3.546.262,61	(1.180.088)	-24,97%
Agosto	4.759.056,53	4.201.418,56	(557.638)	-11,72%
Setembro	5.233.887,93	4.374.763,10	(859.125)	-16,41%
Outubro	5.532.163,93	4.857.916,74	(674.247)	-12,19%
Novembro	5.545.249,38	5.365.878,30	(179.371)	-3,23%
Dezembro	5.594.393,71	4.909.240,48	(685.153)	-12,25%
Total	59.017.017,00	52.739.956,40	(6.277.061)	-10,64%

ORÇADA ATÉ O MÊS	ARRECADADA ATÉ O MÊS	EXCESSO	% Arrecadada
59.017.017,00	52.739.956,40	(6.277.060,60)	-11,90%

1ª HIPÓTESE: Avaliação Direta:	Excesso efetivo do Ano / Nº meses x 12	(6.277.061)
2ª HIPÓTESE: Avaliação Percentual:	% do excesso x Total Meta	(6.277.061)
3ª HIPÓTESE: Avaliação Proporcional:	% do excesso x Receita Projetada	(5.609.431)

RESUMO DA TENDÊNCIA DO EXCESSO DE ARRECAÇÃO (1ªH + 2ªH + 3H)/3 (6.054.517)

RECEITA PROJETADA DIRETA	52.739.956
RECEITA PROJETADA PERCENTUAL	52.739.956
RECEITA PROJETADA PROPORCIONAL	53.407.586

RESUMO DA TENDÊNCIA DA RECEITA 52.962.500



TENDÊNCIA DO EXCESSO DE ARRECAÇÃO - EXERCÍCIO DE 2014

Fonte: 0266

Receitas diversas - receita Agroindustrial - FDR

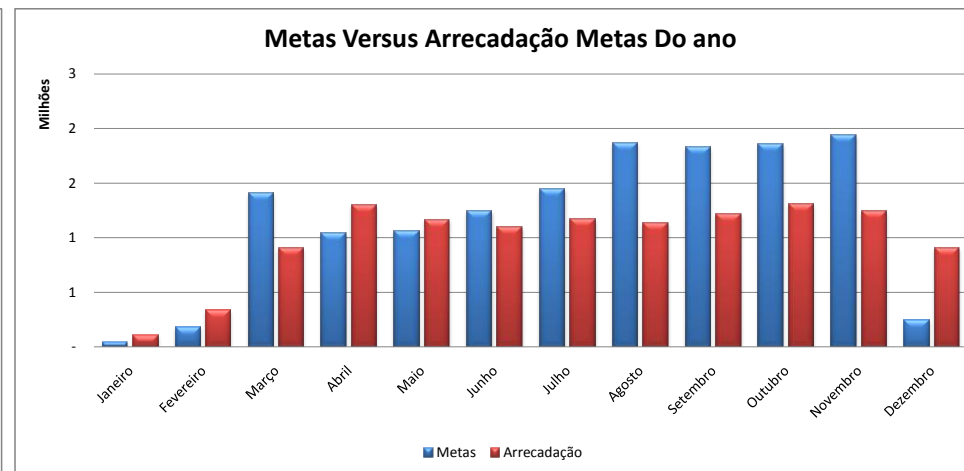
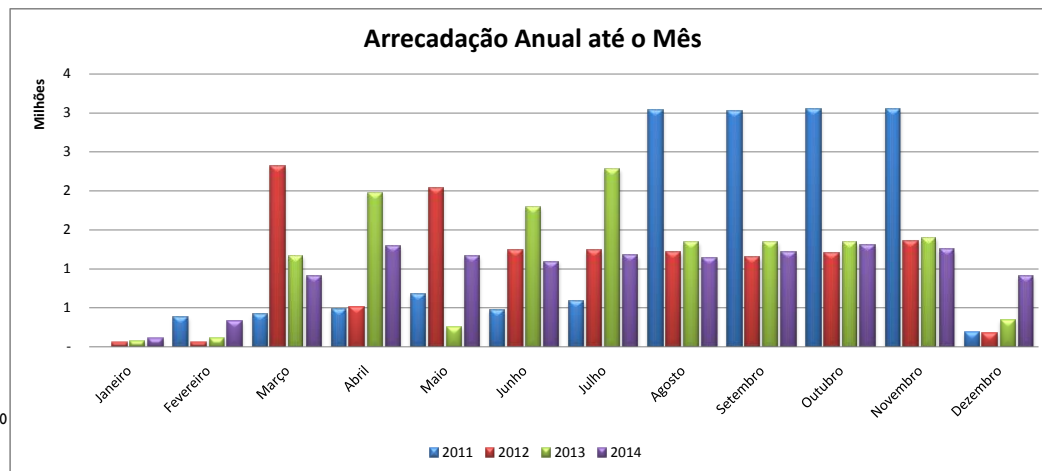

Arrecadação Triênio				
Meses	2011	2012	2013	Média
Janeiro	-	52.238,81	77.741,56	0,33%
Fevereiro	385.969,83	56.827,28	112.794,79	1,27%
Março	417.585,95	2.313.119,78	1.164.755,88	9,95%
Abril	483.320,20	515.160,18	1.979.356,38	7,34%
Mai	669.532,92	2.030.559,99	251.460,92	7,48%
Junho	469.879,68	1.238.352,55	1.792.818,68	8,77%
Julho	580.554,88	1.229.829,67	2.276.641,70	10,18%
Agosto	3.037.328,84	1.220.519,02	1.340.002,50	13,17%
Setembro	3.019.961,07	1.147.588,77	1.343.069,41	12,95%
Outubro	3.045.774,16	1.199.590,82	1.341.950,18	13,14%
Novembro	3.046.160,62	1.352.848,08	1.398.656,74	13,69%
Dezembro	192.895,08	179.808,30	342.680,85	1,75%
Total	15.348.963,23	12.536.443,25	13.421.929,59	100,00%

2014				
Meses	Metas	Arrecadado	Excesso	% Meta
Janeiro	46.963,50	106.940,83	59.977	127,71%
Fevereiro	179.586,08	334.586,43	155.000	86,31%
Março	1.407.609,46	905.582,68	(502.027)	-35,67%
Abril	1.037.694,43	1.294.084,12	256.390	24,71%
Mai	1.057.852,71	1.163.584,45	105.732	9,99%
Junho	1.240.059,50	1.093.889,15	(146.170)	-11,79%
Julho	1.440.841,95	1.167.181,30	(273.661)	-18,99%
Agosto	1.863.053,81	1.133.656,64	(729.397)	-39,15%
Setembro	1.831.362,39	1.217.063,12	(614.299)	-33,54%
Outubro	1.858.460,51	1.307.886,66	(550.574)	-29,63%
Novembro	1.936.150,91	1.244.501,91	(691.649)	-35,72%
Dezembro	247.295,74	907.125,57	659.830	266,82%
Total	14.146.931,00	11.876.082,86	(2.270.848)	-16,05%

ORÇADA ATÉ O MÊS	ARRECADADA ATÉ O MÊS	EXCESSO	% Arrecadada
14.146.931,00	11.876.082,86	(2.270.848,14)	-19,12%

1ª HIPÓTESE: Avaliação Direta:	Excesso efetivo do Ano / Nº meses x 12	(2.270.848)
2ª HIPÓTESE: Avaliação Percentual:	% do excesso x Total Meta	(2.270.848)
3ª HIPÓTESE: Avaliação Proporcional:	% do excesso x Receita Projetada	(1.906.334)

RESUMO DA TENDÊNCIA DO EXCESSO DE ARRECAÇÃO	$(1^{\circ}H + 2^{\circ}H + 3H)/3$	(2.149.344)
--	------------------------------------	-------------

RECEITA PROJETADA DIRETA	11.876.083
RECEITA PROJETADA PERCENTUAL	11.876.083
RECEITA PROJETADA PROPORCIONAL	12.240.597

RESUMO DA TENDÊNCIA DA RECEITA	11.997.587
---------------------------------------	------------



TENDÊNCIA DO EXCESSO DE ARRECAÇÃO - EXERCÍCIO DE 2014

Fonte: 0269

Outros recursos primários - recursos de outras fontes - exercício corrente

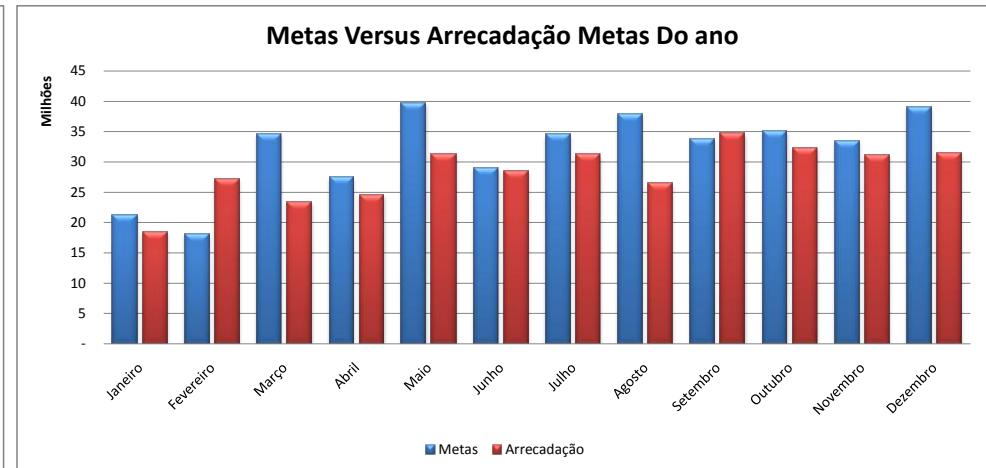
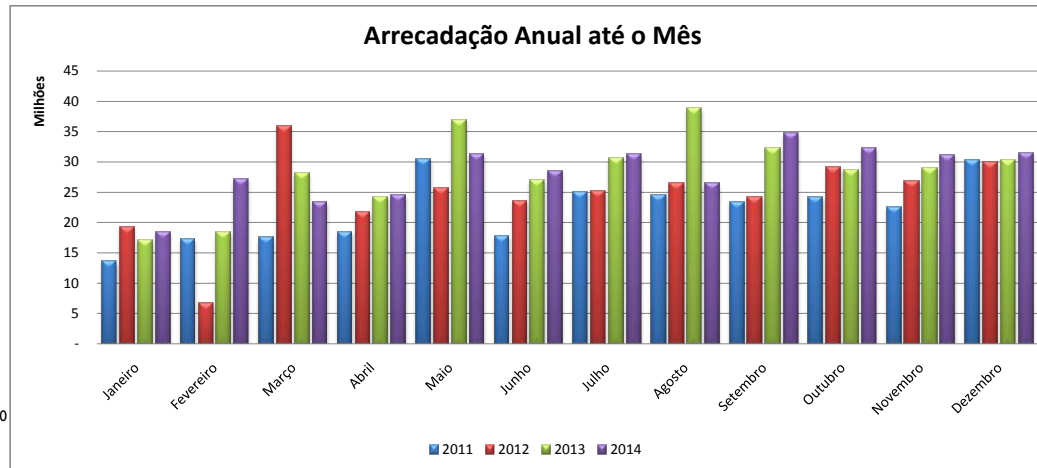

Arrecadação Triênio				
Meses	2011	2012	2013	Média
Janeiro	13.531.840,44	19.267.839,83	17.106.928,88	5,56%
Fevereiro	17.278.010,33	6.664.780,01	18.292.461,27	4,72%
Março	17.471.455,56	35.853.141,17	28.051.569,29	9,00%
Abril	18.408.436,89	21.779.059,72	24.190.833,49	7,15%
Mai	30.484.592,50	25.567.411,93	36.861.928,45	10,34%
Junho	17.749.659,42	23.559.121,85	27.042.328,39	7,55%
Julho	24.918.540,04	25.179.746,88	30.643.514,85	8,99%
Agosto	24.450.884,47	26.445.935,11	38.795.397,44	9,87%
Setembro	23.271.917,20	24.178.046,83	32.189.355,69	8,82%
Outubro	24.236.644,95	29.118.886,42	28.661.759,57	9,15%
Novembro	22.582.449,40	26.812.633,18	28.879.171,19	8,70%
Dezembro	30.318.295,42	29.909.902,25	30.235.976,52	10,16%
Total	264.702.726,62	294.336.505,18	340.951.225,03	100,00%

2014				
Meses	Metas	Arrecadado	Excesso	% Meta
Janeiro	21.315,413,48	18.470,561,00	(2.844,852)	-13,35%
Fevereiro	18.095,668,63	27.175,064,63	9.079,396	50,17%
Março	34.523,588,93	23.321,425,92	(11.202,163)	-32,45%
Abril	27.416,620,97	24.462,294,30	(2.954,327)	-10,78%
Mai	39.643,724,28	31.196,803,83	(8.446,920)	-21,31%
Junho	28.940,570,13	28.454,951,63	(485,619)	-1,68%
Julho	34.456,265,64	31.150,158,51	(3.306,107)	-9,60%
Agosto	37.836,468,22	26.430,850,87	(11.405,617)	-30,14%
Setembro	33.805,646,55	34.648,085,90	842,439	2,49%
Outubro	35.094,692,37	32.296,136,03	(2.798,556)	-7,97%
Novembro	33.375,850,05	31.105,346,59	(2.270,503)	-6,80%
Dezembro	38.965,177,75	31.482,691,12	(7.482,487)	-19,20%
Total	383.469.687,00	340.194.370,33	(43.275.317)	-11,29%

ORÇADA ATÉ O MÊS	ARRECADADA ATÉ O MÊS	EXCESSO	% Arrecadada
383.469.687,00	340.194.370,33	(43.275.316,67)	-12,72%

1ª HIPÓTESE: Avaliação Direta:	Excesso efetivo do Ano / Nº meses x 12	(43.275.317)
2ª HIPÓTESE: Avaliação Percentual:	% do excesso x Total Meta	(43.275.317)
3ª HIPÓTESE: Avaliação Proporcional:	% do excesso x Receita Projetada	(38.391.611)

RESUMO DA TENDÊNCIA DO EXCESSO DE ARRECAÇÃO	$(1^{\circ}H + 2^{\circ}H + 3H)/3$	(41.647.415)
--	------------------------------------	---------------------

RECEITA PROJETADA DIRETA	340.194.370
RECEITA PROJETADA PERCENTUAL	340.194.370
RECEITA PROJETADA PROPORCIONAL	345.078.076

RESUMO DA TENDÊNCIA DA RECEITA	341.822.272
---------------------------------------	-------------



TENDÊNCIA DO EXCESSO DE ARRECAÇÃO - EXERCÍCIO DE 2014

Fonte: 0280

Remuneração de disponibilidade bancária - Executivo - rec outras fontes - exercício corrente

Arrecadação Anual até o Mês

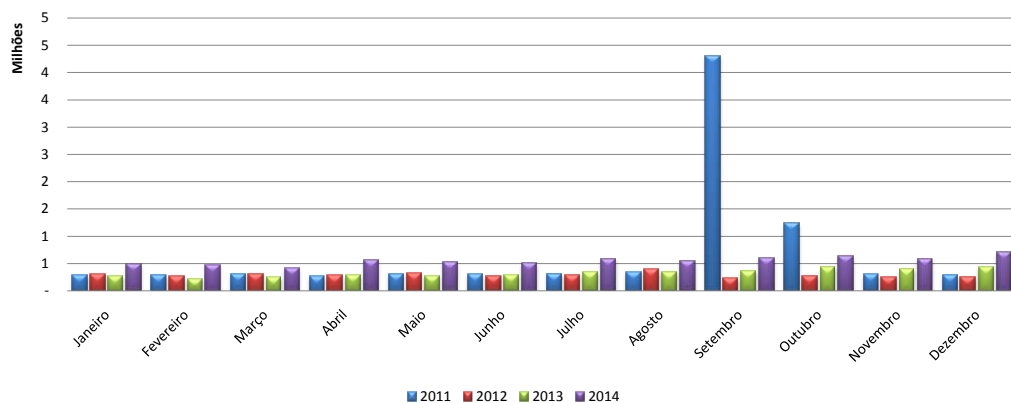

Metas Versus Arrecadação Metas Do ano

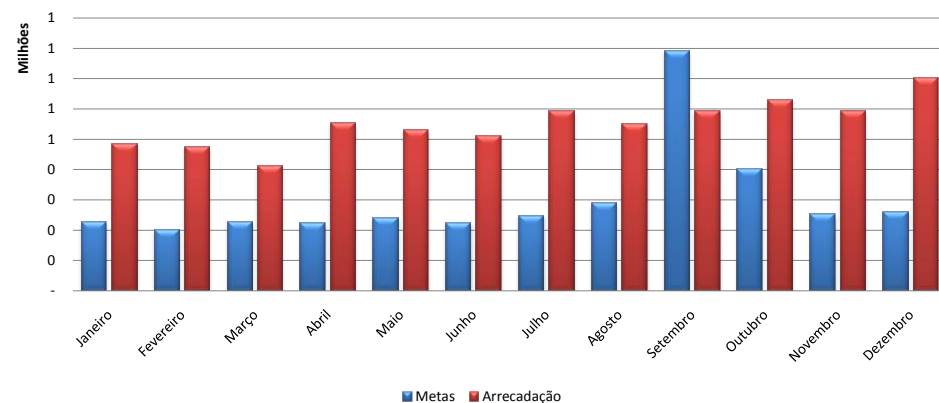

Arrecadação Triênio				
Meses	2011	2012	2013	Média
Janeiro	292.378,19	300.396,36	266.931,43	6,34%
Fevereiro	286.792,18	267.938,20	219.855,11	5,60%
Março	310.737,88	317.361,60	243.996,48	6,38%
Abril	269.077,02	279.428,59	285.646,04	6,21%
Mai	317.156,98	319.923,83	272.331,54	6,68%
Junho	310.904,57	266.944,68	283.339,83	6,23%
Julho	315.637,34	286.878,81	340.751,57	6,94%
Agosto	343.095,83	393.664,25	337.689,98	8,05%
Setembro	4.300.080,79	235.446,31	358.047,66	22,08%
Outubro	1.228.258,25	277.015,74	437.617,60	11,22%
Novembro	298.470,82	247.528,53	400.786,68	7,00%
Dezembro	297.271,12	246.726,21	431.234,24	7,25%
Total	8.569.860,97	3.439.253,11	3.878.228,16	100,00%

2014				
Meses	Metas	Arrecadado	Excesso	% Meta
Janeiro	226.630,23	484.278,44	257.648	113,69%
Fevereiro	200.157,11	473.040,12	272.883	136,33%
Março	228.013,45	411.333,86	183.320	80,40%
Abril	221.878,20	553.429,84	331.552	149,43%
Mai	238.494,34	527.913,26	289.419	121,35%
Junho	222.659,83	509.215,28	286.555	128,70%
Julho	247.851,36	591.997,08	344.146	138,85%
Agosto	287.705,95	548.724,38	261.018	90,72%
Setembro	789.083,15	592.490,76	(196.592)	-24,91%
Outubro	401.012,71	629.850,56	228.838	57,06%
Novembro	250.275,47	591.669,85	341.394	136,41%
Dezembro	259.181,18	700.686,99	441.506	170,35%
Total	3.572.943,00	6.614.630,42	3.041.687	85,13%

ORÇADA ATÉ O MÊS	ARRECADADA ATÉ O MÊS	EXCESSO	% Arrecadada
3.572.943,00	6.614.630,42	3.041.687,42	45,98%

1ª HIPÓTESE: Avaliação Direta:	Excesso efetivo do Ano / Nº meses x 12	3.041.687
2ª HIPÓTESE: Avaliação Percentual:	% do excesso x Total Meta	3.041.687
3ª HIPÓTESE: Avaliação Proporcional:	% do excesso x Receita Projetada	5.631.111

RESUMO DA TENDÊNCIA DO EXCESSO DE ARRECAÇÃO	$(1^{\circ}H + 2^{\circ}H + 3H)/3$	3.904.829
--	------------------------------------	-----------

RECEITA PROJETADA DIRETA	6.614.630
RECEITA PROJETADA PERCENTUAL	6.614.630
RECEITA PROJETADA PROPORCIONAL	9.204.054

RESUMO DA TENDÊNCIA DA RECEITA	7.477.772
---------------------------------------	-----------



TENDÊNCIA DO EXCESSO DE ARRECAÇÃO - EXERCÍCIO DE 2014

Fonte: 0282

Remuneração de disponibilidade bancária - Judiciário - rec outras fontes - exercício corrente

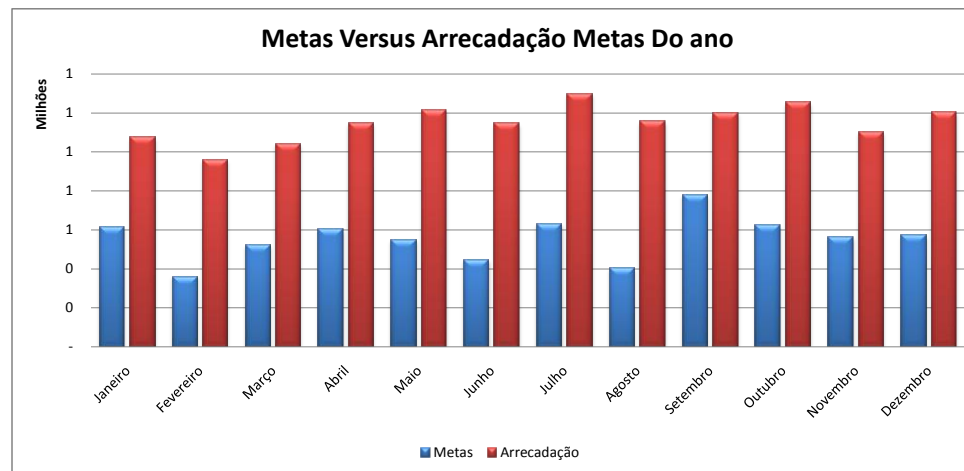
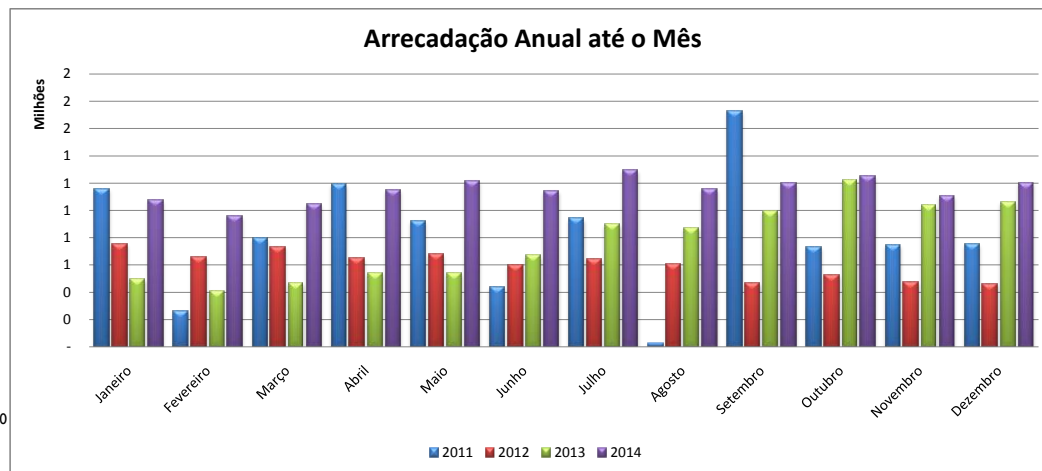

Arrecadação Triênio				
Meses	2011	2012	2013	Média
Janeiro	1.154.407,91	749.751,15	493.920,20	9,22%
Fevereiro	261.762,46	657.669,24	409.517,61	5,41%
Março	796.382,87	734.359,02	469.306,14	7,82%
Abril	1.193.107,88	647.894,06	542.065,21	9,06%
Mai	920.813,83	677.758,89	540.799,43	8,25%
Junho	434.676,34	598.581,15	666.729,16	6,67%
Julho	939.561,37	640.406,94	897.997,13	9,44%
Agosto	25.962,02	607.230,51	867.401,12	6,03%
Setembro	1.724.946,35	470.063,13	995.050,29	11,71%
Outubro	727.889,37	526.223,62	1.221.861,74	9,36%
Novembro	743.811,70	471.591,19	1.033.640,85	8,48%
Dezembro	752.481,82	460.927,69	1.060.704,72	8,56%
Total	9.675.803,92	7.242.456,59	9.198.993,60	100,00%

2014				
Meses	Metas	Arrecadado	Excesso	% Meta
Janeiro	612.959,87	1.071.841,11	458.881	74,86%
Fevereiro	359.938,87	959.204,68	599.266	166,49%
Março	520.296,34	1.041.932,53	521.636	100,26%
Abril	602.252,27	1.147.771,17	545.519	90,58%
Mai	548.706,97	1.213.194,10	664.487	121,10%
Junho	443.447,39	1.143.286,37	699.839	157,82%
Julho	627.643,12	1.294.832,21	667.189	106,30%
Agosto	400.816,35	1.155.232,58	754.416	188,22%
Setembro	778.820,32	1.199.995,58	421.175	54,08%
Outubro	622.243,93	1.252.531,69	630.288	101,29%
Novembro	563.815,25	1.101.877,05	538.062	95,43%
Dezembro	569.059,33	1.203.601,32	634.542	111,51%
Total	6.650.000,00	13.785.300,39	7.135.300	107,30%

ORÇADA ATÉ O MÊS	ARRECADADA ATÉ O MÊS	EXCESSO	% Arrecadada
6.650.000,00	13.785.300,39	7.135.300,39	51,76%

1ª HIPÓTESE: Avaliação Direta:	Excesso efetivo do Ano / Nº meses x 12	7.135.300
2ª HIPÓTESE: Avaliação Percentual:	% do excesso x Total Meta	7.135.300
3ª HIPÓTESE: Avaliação Proporcional:	% do excesso x Receita Projetada	14.791.317

RESUMO DA TENDÊNCIA DO EXCESSO DE ARRECAÇÃO (1ªH + 2ªH + 3H)/3 9.687.306

RECEITA PROJETADA DIRETA	13.785.300
RECEITA PROJETADA PERCENTUAL	13.785.300
RECEITA PROJETADA PROPORCIONAL	21.441.317

RESUMO DA TENDÊNCIA DA RECEITA 16.337.306



TENDÊNCIA DO EXCESSO DE ARRECAÇÃO - EXERCÍCIO DE 2014

Fonte: 0284

Remuneração de disp bancária - Ministério Público - rec outras fontes - exercício corrente

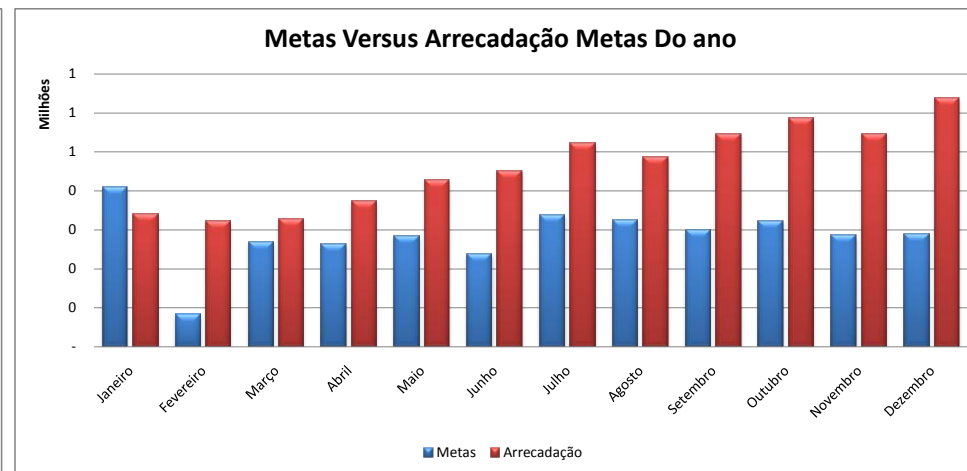
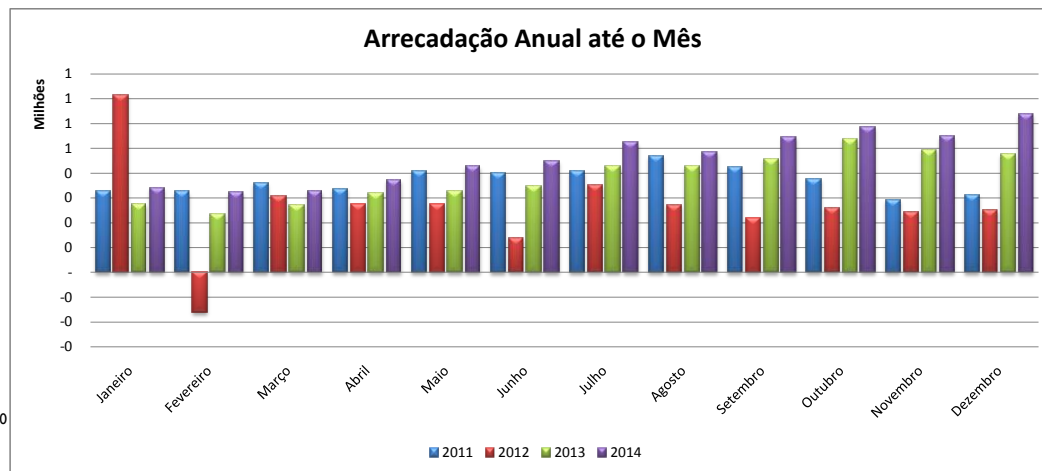

Arrecadação Triênio				
Meses	2011	2012	2013	Média
Janeiro	324.624,11	716.228,53	275.441,58	12,02%
Fevereiro	324.835,92	(160.630,22)	233.062,04	2,43%
Março	359.386,18	306.821,54	272.038,56	7,92%
Abril	337.713,78	273.207,13	318.626,38	7,74%
Mai	408.077,12	273.854,08	324.883,83	8,32%
Junho	402.567,73	138.316,56	346.612,73	7,01%
Julho	408.298,07	352.713,65	427.380,09	9,90%
Agosto	469.839,31	271.834,05	429.801,02	9,53%
Setembro	421.511,65	219.200,60	455.844,41	8,80%
Outubro	373.970,67	261.303,68	539.306,90	9,49%
Novembro	292.751,48	243.509,15	494.738,67	8,37%
Dezembro	309.760,22	251.532,78	477.862,79	8,46%
Total	4.433.336,24	3.147.891,53	4.595.599,00	100,00%

2014				
Meses	Metas	Arrecadado	Excesso	% Meta
Janeiro	409.172,21	340.433,27	(68.739)	-16,80%
Fevereiro	82.765,07	322.902,78	240.138	290,14%
Março	269.686,35	328.116,54	58.430	21,67%
Abril	263.527,07	371.810,77	108.284	41,09%
Mai	283.309,86	427.470,56	144.161	50,88%
Junho	238.419,26	449.132,15	210.713	88,38%
Julho	337.086,90	522.783,89	185.697	55,09%
Agosto	324.284,88	485.990,81	161.706	49,87%
Setembro	299.379,46	545.594,69	246.215	82,24%
Outubro	322.990,18	586.780,89	263.791	81,67%
Novembro	284.792,88	546.923,08	262.130	92,04%
Dezembro	287.870,88	637.256,02	349.385	121,37%
Total	3.403.285,00	5.565.195,45	2.161.910	63,52%

ORÇADA ATÉ O MÊS	ARRECADADA ATÉ O MÊS	EXCESSO	% Arrecadada
3.403.285,00	5.565.195,45	2.161.910,45	38,85%

1ª HIPÓTESE: Avaliação Direta:	Excesso efetivo do Ano / Nº meses x 12	2.161.910
2ª HIPÓTESE: Avaliação Percentual:	% do excesso x Total Meta	2.161.910
3ª HIPÓTESE: Avaliação Proporcional:	% do excesso x Receita Projetada	3.535.247

RESUMO DA TENDÊNCIA DO EXCESSO DE ARRECAÇÃO	$(1^{\circ}H + 2^{\circ}H + 3H)/3$	2.619.689
--	------------------------------------	-----------

RECEITA PROJETADA DIRETA	5.565.195
RECEITA PROJETADA PERCENTUAL	5.565.195
RECEITA PROJETADA PROPORCIONAL	6.938.532

RESUMO DA TENDÊNCIA DA RECEITA	6.022.974
---------------------------------------	-----------



TENDÊNCIA DO EXCESSO DE ARRECAÇÃO - EXERCÍCIO DE 2014

Fonte: 0285

Remuneração de disp bancária - Executivo - rec vinculados - rec outras fontes - exercício corrente

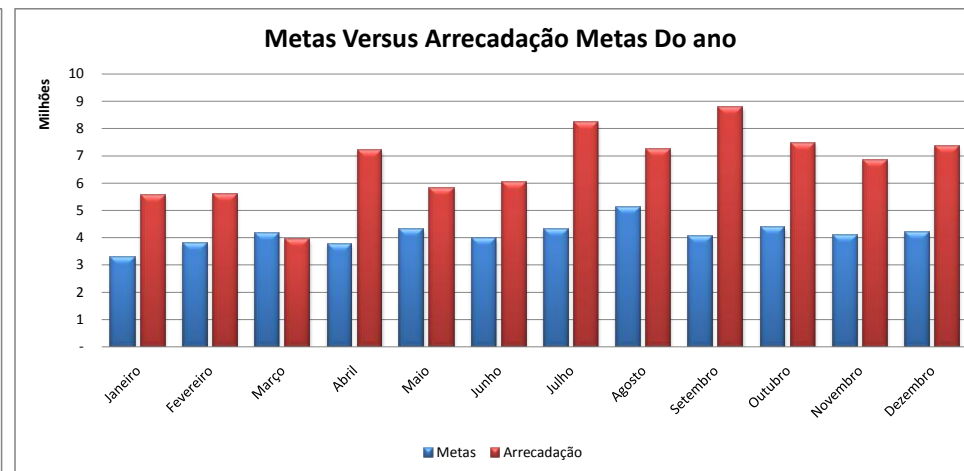
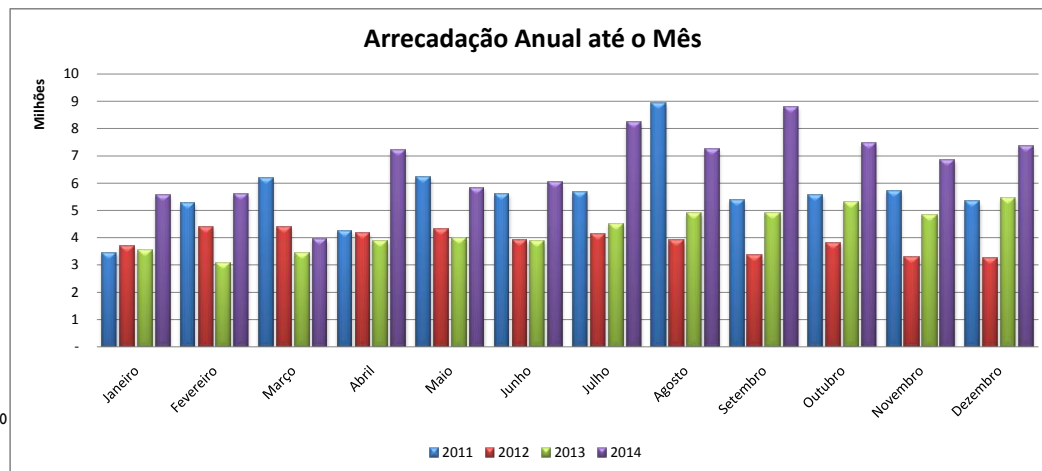

Arrecadação Triênio				
Meses	2011	2012	2013	Média
Janeiro	3.446.690,56	3.691.129,23	3.526.842,41	6,63%
Fevereiro	5.264.727,07	4.398.994,37	3.045.727,62	7,72%
Março	6.186.622,02	4.388.549,04	3.424.099,50	8,41%
Abril	4.242.198,94	4.183.365,10	3.870.638,74	7,59%
Mai	6.211.570,35	4.297.031,00	3.970.134,33	8,71%
Junho	5.609.804,49	3.896.843,07	3.862.796,56	8,06%
Julho	5.664.180,64	4.140.223,86	4.511.702,87	8,68%
Agosto	8.925.380,70	3.882.729,00	4.893.508,78	10,35%
Setembro	5.368.580,32	3.333.925,02	4.911.373,61	8,21%
Outubro	5.563.421,76	3.789.292,44	5.302.382,48	8,89%
Novembro	5.711.392,05	3.270.133,38	4.815.935,02	8,28%
Dezembro	5.318.339,82	3.241.369,98	5.451.935,94	8,47%
Total	67.512.908,72	46.513.585,49	51.587.077,86	100,00%

2014				
Meses	Metas	Arrecadado	Excesso	% Meta
Janeiro	3.278.022,67	5.563.477,09	2.285.454	69,72%
Fevereiro	3.819.276,32	5.584.295,10	1.765.019	46,21%
Março	4.161.716,90	3.927.823,04	(233.894)	-5,62%
Abril	3.756.760,99	7.218.771,80	3.462.011	92,15%
Mai	4.309.917,63	5.827.525,92	1.517.608	35,21%
Junho	3.986.729,08	6.027.251,85	2.040.523	51,18%
Julho	4.293.739,93	8.208.859,41	3.915.119	91,18%
Agosto	5.121.101,37	7.237.754,34	2.116.653	41,33%
Setembro	4.063.431,16	8.790.885,09	4.727.454	116,34%
Outubro	4.397.468,07	7.452.843,61	3.055.376	69,48%
Novembro	4.094.042,14	6.829.561,85	2.735.520	66,82%
Dezembro	4.191.148,72	7.336.438,99	3.145.290	75,05%
Total	49.473.355,00	80.005.488,09	30.532.133	61,71%

ORÇADA ATÉ O MÊS	ARRECADADA ATÉ O MÊS	EXCESSO	% Arrecadada
49.473.355,00	80.005.488,09	30.532.133,09	38,16%

1ª HIPÓTESE: Avaliação Direta:	Excesso efetivo do Ano / Nº meses x 12	30.532.133
2ª HIPÓTESE: Avaliação Percentual:	% do excesso x Total Meta	30.532.133
3ª HIPÓTESE: Avaliação Proporcional:	% do excesso x Receita Projetada	49.374.824

RESUMO DA TENDÊNCIA DO EXCESSO DE ARRECAÇÃO (1ªH + 2ªH + 3H)/3 36.813.030

RECEITA PROJETADA DIRETA	80.005.488
RECEITA PROJETADA PERCENTUAL	80.005.488
RECEITA PROJETADA PROPORCIONAL	98.848.179

RESUMO DA TENDÊNCIA DA RECEITA 86.286.385



TENDÊNCIA DO EXCESSO DE ARRECAÇÃO - EXERCÍCIO DE 2014

Fonte: 0289

Remuneração de disponibilidade bancária - recursos vinculados - Fundos IPREV

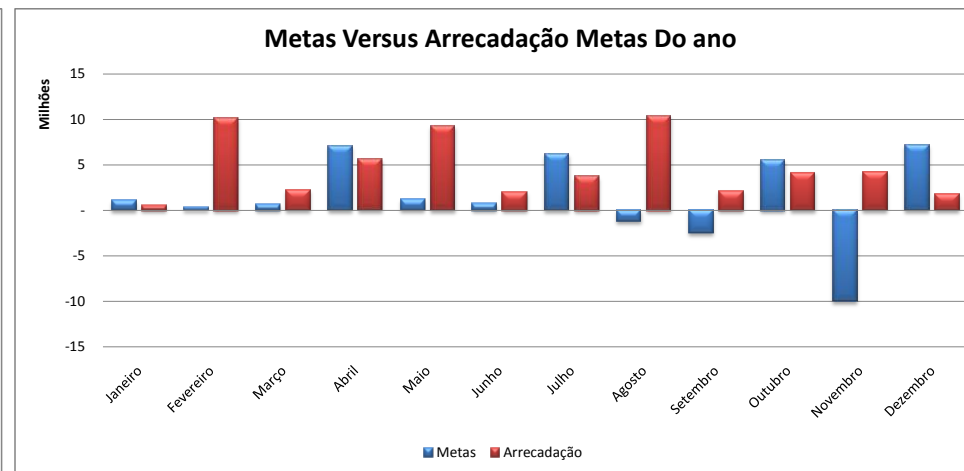
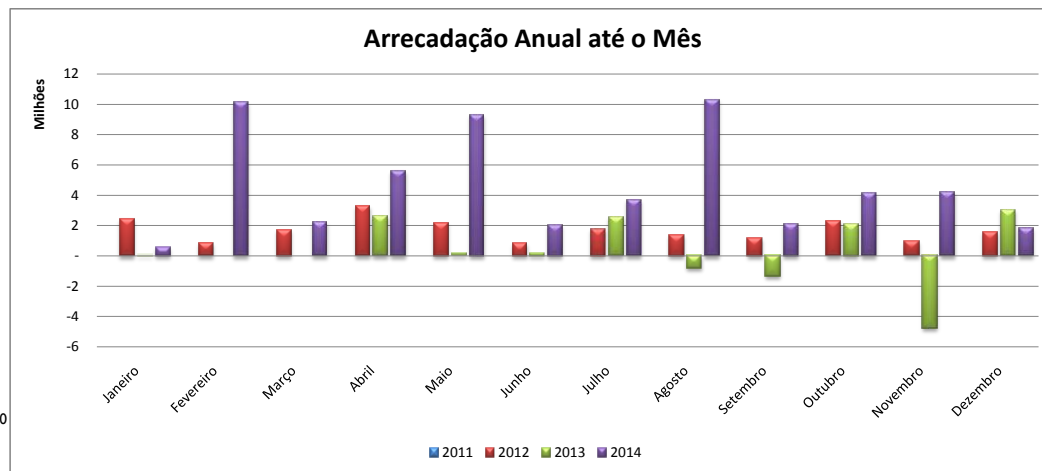

Arrecadação Triênio				
Meses	2011	2012	2013	Média
Janeiro	-	2.432.751,28	42.867,84	6,53%
Fevereiro	-	867.551,06	-	2,12%
Março	-	1.714.049,61	-	4,20%
Abril	-	3.293.165,37	2.636.696,53	43,31%
Maio	-	2.165.128,12	150.835,82	7,32%
Junho	-	826.325,18	193.451,16	4,61%
Julho	-	1.752.442,93	2.537.939,51	38,21%
Agosto	-	1.383.010,15	(823.450,61)	-7,62%
Setembro	-	1.155.175,69	(1.366.695,07)	-15,44%
Outubro	-	2.304.984,07	2.111.233,11	33,86%
Novembro	-	957.142,98	(4.748.341,69)	-61,12%
Dezembro	-	1.566.402,05	3.006.163,15	44,02%
Total	-	20.418.128,49	3.740.699,75	100,00%

2014				
Meses	Metas	Arrecadado	Excesso	% Meta
Janeiro	1.064.977,31	560.555,22	(504.422)	-47,36%
Fevereiro	346.461,31	10.110.099,85	9.763.639	2818,10%
Março	684.515,19	2.230.494,11	1.545.979	225,85%
Abril	7.062.696,08	5.604.631,38	(1.458.065)	-20,64%
Maio	1.193.452,45	9.295.473,33	8.102.021	678,87%
Junho	751.688,32	2.001.729,37	1.250.041	166,30%
Julho	6.232.126,47	3.683.222,16	(2.548.904)	-40,90%
Agosto	(1.242.670,25)	10.305.181,52	11.547.852	0,00%
Setembro	(2.517.838,20)	2.092.276,06	4.610.114	0,00%
Outubro	5.522.639,08	4.157.200,94	(1.365.438)	-24,72%
Novembro	(9.968.341,09)	4.216.894,82	14.185.236	0,00%
Dezembro	7.178.478,32	1.803.515,11	(5.374.963)	-74,88%
Total	16.308.185,00	56.061.273,87	39.753.089	243,76%

ORÇADA ATÉ O MÊS	ARRECADADA ATÉ O MÊS	EXCESSO	% Arrecadada
16.308.185,00	56.061.273,87	39.753.088,87	70,91%

1ª HIPÓTESE: Avaliação Direta:	Excesso efetivo do Ano / Nº meses x 12	39.753.089
2ª HIPÓTESE: Avaliação Percentual:	% do excesso x Total Meta	39.753.089
3ª HIPÓTESE: Avaliação Proporcional:	% do excesso x Receita Projetada	136.655.845

RESUMO DA TENDÊNCIA DO EXCESSO DE ARRECAÇÃO	$(1^{\circ}H + 2^{\circ}H + 3H)/3$	72.054.008
--	------------------------------------	------------

RECEITA PROJETADA DIRETA	56.061.274
RECEITA PROJETADA PERCENTUAL	56.061.274
RECEITA PROJETADA PROPORCIONAL	152.964.030

RESUMO DA TENDÊNCIA DA RECEITA	88.362.193
---------------------------------------	------------



TENDÊNCIA DO EXCESSO DE ARRECADAÇÃO - EXERCÍCIO DE 2014

Fonte: 0298

Receita da alienação de bens - recursos de outras fontes - exercício corrente

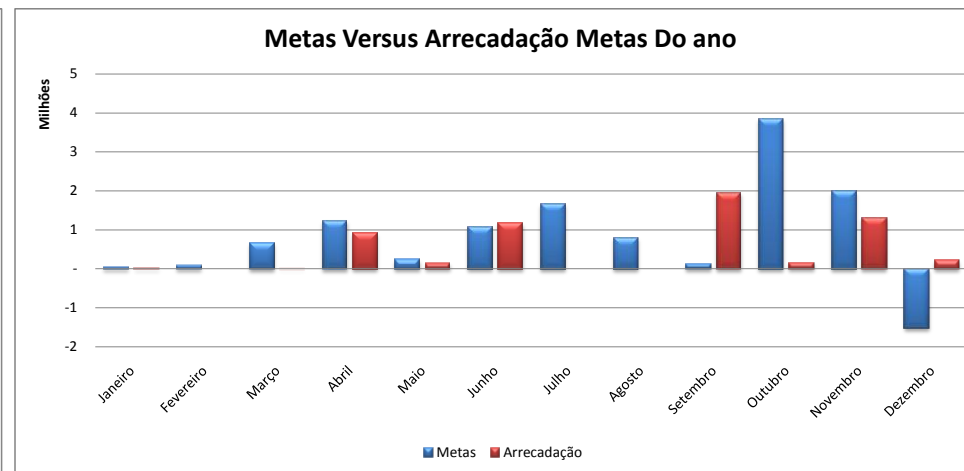
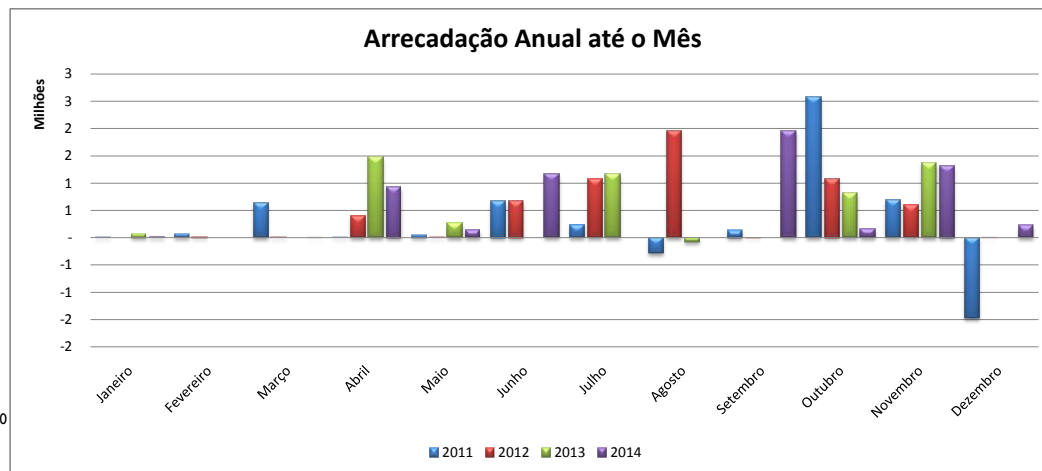

Arrecadação Triênio				
Meses	2011	2012	2013	Média
Janeiro	10.000,00	-	65.550,00	0,53%
Fevereiro	63.511,11	20.000,00	-	0,76%
Março	635.278,80	10.000,00	-	6,47%
Abril	9.343,97	394.970,00	1.471.945,15	12,03%
Maio	48.368,73	10.000,00	270.800,00	2,32%
Junho	659.351,23	663.090,15	-	10,49%
Julho	236.245,00	1.063.860,00	1.165.200,00	16,18%
Agosto	(293.991,72)	1.951.030,20	(78.032,67)	7,81%
Setembro	128.506,73	(8.843,32)	-	1,25%
Outubro	2.582.737,91	1.070.000,00	818.770,00	37,63%
Novembro	692.136,37	588.100,00	1.367.940,00	19,36%
Dezembro	(1.468.811,65)	39,00	-	-14,82%
Total	3.302.676,48	5.762.246,03	5.082.172,48	100,00%

2014				
Meses	Metas	Arrecadado	Excesso	% Meta
Janeiro	54.214,21	22.000,00	(32.214)	-59,42%
Fevereiro	77.278,03	-	(77.278)	0,00%
Março	660.706,93	70,00	(660.637)	-99,99%
Abril	1.228.910,88	928.480,00	(300.431)	-24,45%
Maio	237.150,90	139.935,99	(97.215)	-40,99%
Junho	1.071.344,76	1.169.100,00	97.755	9,12%
Julho	1.652.478,63	-	(1.652.479)	0,00%
Agosto	797.315,63	-	(797.316)	0,00%
Setembro	127.231,04	1.952.512,25	1.825.281	1434,62%
Outubro	3.842.653,41	158.585,00	(3.684.068)	-95,87%
Novembro	1.977.113,89	1.314.200,00	(662.914)	-33,53%
Dezembro	(1.513.921,31)	218.833,60	1.732.755	0,00%
Total	10.212.477,00	5.903.716,84	(4.308.760)	-42,19%

ORÇADA ATÉ O MÊS	ARRECADADA ATÉ O MÊS	EXCESSO	% Arrecadada
10.212.477,00	5.903.716,84	(4.308.760,16)	-72,98%

1ª HIPÓTESE: Avaliação Direta:	Excesso efetivo do Ano / Nº meses x 12	(4.308.760)
2ª HIPÓTESE: Avaliação Percentual:	% do excesso x Total Meta	(4.308.760)
3ª HIPÓTESE: Avaliação Proporcional:	% do excesso x Receita Projetada	(2.490.845)

RESUMO DA TENDÊNCIA DO EXCESSO DE ARRECADAÇÃO	$(1^{\circ}H + 2^{\circ}H + 3H)/3$	(3.702.789)
--	------------------------------------	--------------------

RECEITA PROJETADA DIRETA	5.903.717
RECEITA PROJETADA PERCENTUAL	5.903.717
RECEITA PROJETADA PROPORCIONAL	7.721.632

RESUMO DA TENDÊNCIA DA RECEITA	6.509.688
---------------------------------------	-----------



TENDÊNCIA DO EXCESSO DE ARRECAÇÃO - EXERCÍCIO DE 2014

Fonte: 0299

Outras receitas não primárias - recursos de outras fontes - exercício corrente

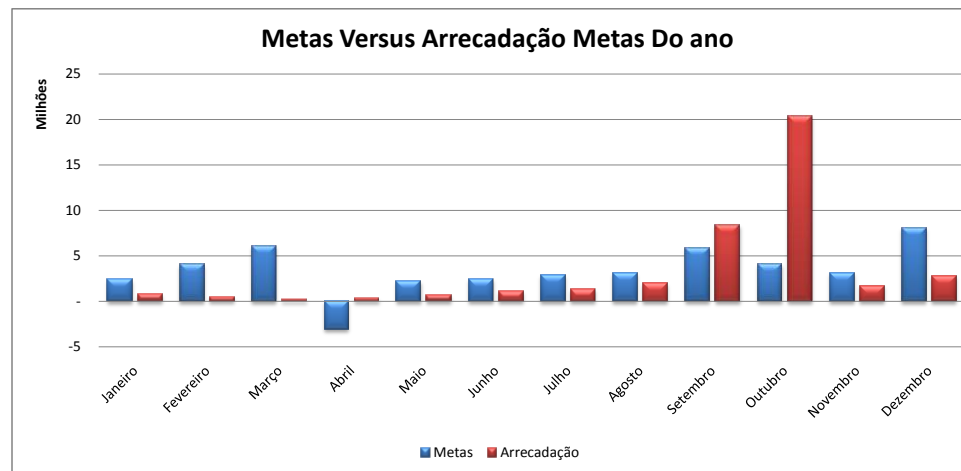
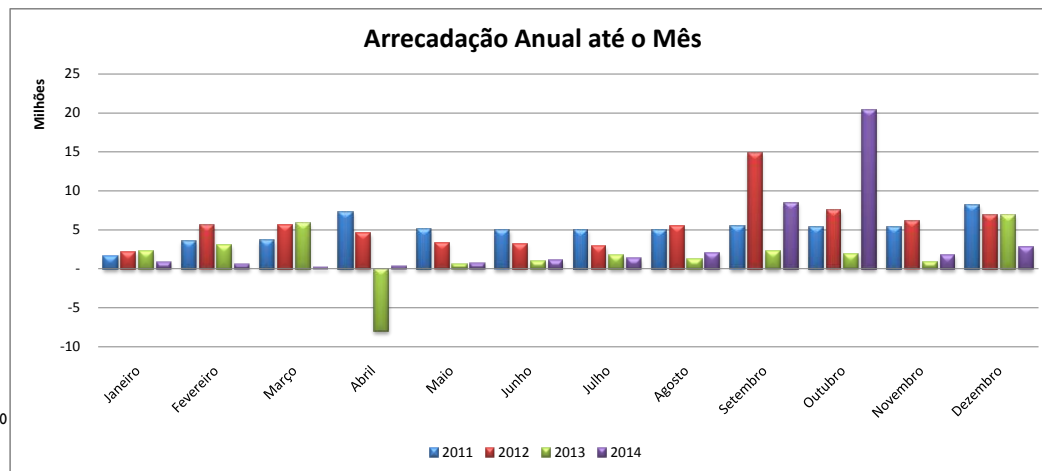

Arrecadação Triênio				
Meses	2011	2012	2013	Média
Janeiro	1.639.572,29	2.145.753,85	2.239.771,10	5,75%
Fevereiro	3.541.172,09	5.637.768,97	3.007.146,39	9,81%
Março	3.618.234,01	5.622.072,61	5.898.859,56	14,76%
Abril	7.251.409,05	4.524.352,89	(8.052.187,92)	-7,46%
Maio	5.066.079,50	3.364.498,11	599.717,98	5,46%
Junho	4.909.115,09	3.122.103,82	979.265,08	5,90%
Julho	4.982.853,32	2.890.073,17	1.714.130,56	7,07%
Agosto	4.978.459,85	5.476.785,22	1.262.647,21	7,57%
Setembro	5.485.803,46	14.826.248,60	2.269.248,85	14,12%
Outubro	5.408.674,99	7.515.628,11	1.902.774,00	9,89%
Novembro	5.354.466,64	6.143.812,43	931.592,55	7,54%
Dezembro	8.186.063,47	6.926.192,27	6.885.784,08	19,59%
Total	60.421.903,76	68.195.290,05	19.638.749,44	100,00%

2014				
Meses	Metas	Arrecadado	Excesso	% Meta
Janeiro	2.366.012,88	815.772,22	(1.550.241)	-65,52%
Fevereiro	4.034.535,44	521.822,34	(3.512.713)	-87,07%
Março	6.066.737,60	201.193,28	(5.865.544)	-96,68%
Abril	(3.065.057,42)	339.769,31	3.404.827	0,00%
Maio	2.243.634,33	683.158,96	(1.560.475)	-69,55%
Junho	2.424.176,40	1.090.344,06	(1.333.832)	-55,02%
Julho	2.907.072,57	1.311.589,32	(1.595.483)	-54,88%
Agosto	3.110.837,80	2.030.004,86	(1.080.833)	-34,74%
Setembro	5.807.151,32	8.378.784,78	2.571.633	44,28%
Outubro	4.064.819,70	20.335.926,46	16.271.107	400,29%
Novembro	3.099.147,26	1.726.824,41	(1.372.323)	-44,28%
Dezembro	8.053.519,12	2.783.546,65	(5.269.972)	-65,44%
Total	41.112.587,00	40.218.736,65	(893.850)	-2,17%

ORÇADA ATÉ O MÊS	ARRECADADA ATÉ O MÊS	EXCESSO	% Arrecadada
41.112.587,00	40.218.736,65	(893.850,35)	-2,22%

1ª HIPÓTESE: Avaliação Direta:	Excesso efetivo do Ano / Nº meses x 12	(893.850)
2ª HIPÓTESE: Avaliação Percentual:	% do excesso x Total Meta	(893.850)
3ª HIPÓTESE: Avaliação Proporcional:	% do excesso x Receita Projetada	(874.417)

RESUMO DA TENDÊNCIA DO EXCESSO DE ARRECAÇÃO	$(1^{\circ}H + 2^{\circ}H + 3H)/3$	(887.372)
--	------------------------------------	------------------

RECEITA PROJETADA DIRETA	40.218.737
RECEITA PROJETADA PERCENTUAL	40.218.737
RECEITA PROJETADA PROPORCIONAL	40.238.170

RESUMO DA TENDÊNCIA DA RECEITA	40.225.215
---------------------------------------	------------